

**МИНИСТЕРСТВО СЕЛЬСКОГО ХОЗЯЙСТВА РОССИЙСКОЙ ФЕДЕРАЦИИ  
ДЕПАРТАМЕНТ ЖИВОТНОВОДСТВА И ПЛЕМЕННОГО ДЕЛА МИНСЕЛЬХОЗА РФ**

**Федеральное государственное бюджетное научное учреждение  
«Всероссийский научно-исследовательский институт племенного дела»  
(ФГБНУ ВНИИплем)**

**Главной информационно-селекционный центр животноводства России**

**Е Ж Е Г О Д Н И К  
ПО ПЛЕМЕННОЙ РАБОТЕ В СВИНОВОДСТВЕ  
В ХОЗЯЙСТВАХ РОССИЙСКОЙ ФЕДЕРАЦИИ  
(2018 год)**

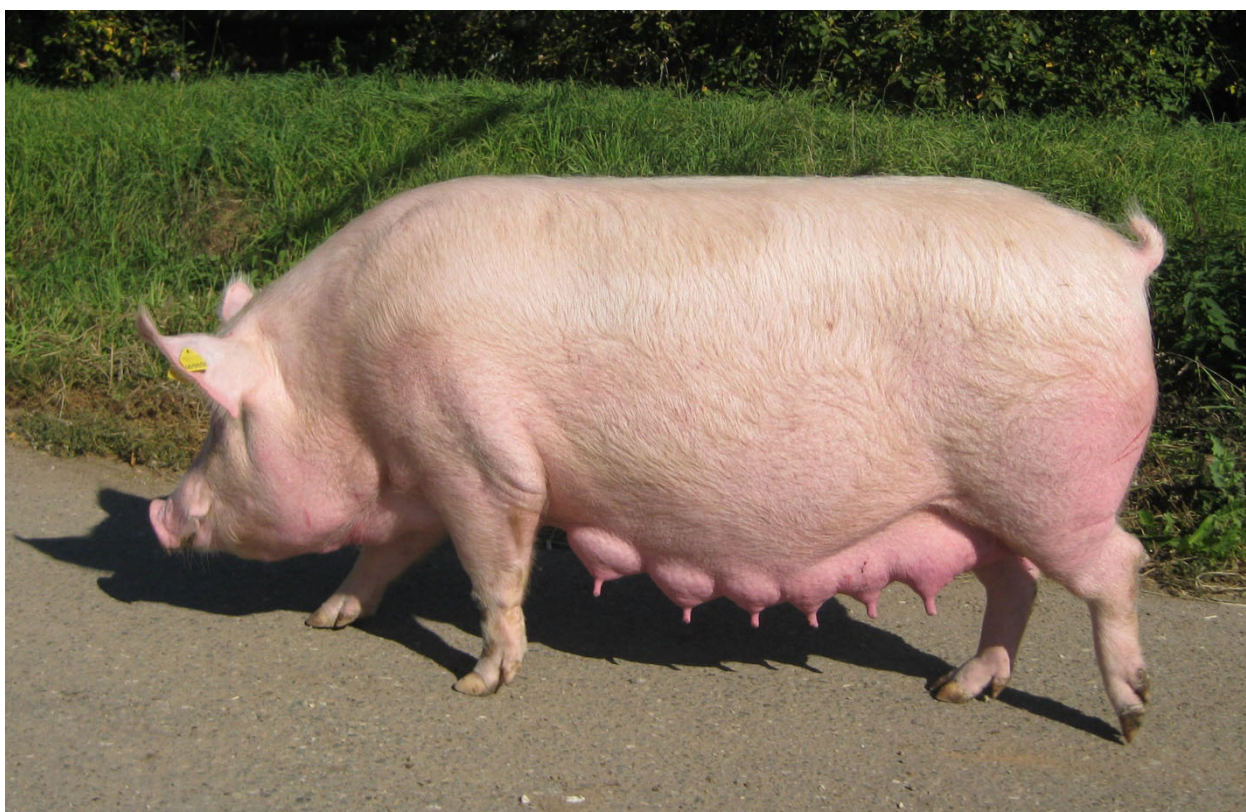

Свиноматка крупной белой породы

Издательство ФГБНУ ВНИИплем  
Москва 2019

МИНИСТЕРСТВО СЕЛЬСКОГО ХОЗЯЙСТВА РОССИЙСКОЙ ФЕДЕРАЦИИ  
ДЕПАРТАМЕНТ ЖИВОТНОВОДСТВА И ПЛЕМЕННОГО ДЕЛА МИНСЕЛЬХОЗА РФ

Федеральное государственное бюджетное научное учреждение  
«Всероссийский научно-исследовательский институт племенного дела»  
(ФГБНУ ВНИИплем)

Главной информационно-селекционный центр животноводства России

Е Ж Е Г О Д Н И К  
ПО ПЛЕМЕННОЙ РАБОТЕ В СВИНОВОДСТВЕ  
В ХОЗЯЙСТВАХ РОССИЙСКОЙ ФЕДЕРАЦИИ  
(2018 год)

Издательство ФГБНУ ВНИИплем  
Москва 2019

Материалы к публикации подготовлены под руководством директора ФГБНУ ВНИИплем, академика РАН И.М.Дунина, директора Департамента животноводства и племенного дела Минсельхоза России, академика РАН Х.А.Амерханова.

В подготовке материалов ежегодника принимали участие зам. директора Департамента животноводства и племенного дела Минсельхоза России, кандидат с.-х. наук Г.Ф.Сафина, начальник отдела племенных ресурсов Департамента животноводства и племенного дела Минсельхоза России В.В.Чернов, зам. директора, д.б.н., профессор А.А.Новиков, главный научный сотрудник, доктор с.-х. наук Е.Н.Суслина, ведущий научный сотрудник, кандидат с.-х. наук С.В.Павлова, старший научный сотрудник, кандидат с.-х. наук Н.А. Козлова, младший научный сотрудник Т.Н.Щавликова, инженер-программист И.В.Николаева, экономист М.А.Ромась, ведущий консультант Департамента животноводства и племенного дела Минсельхоза России А.В.Пронин.

При использовании данных ежегодника ссылка на Минсельхоз России и ФГБНУ «Всероссийский НИИ племенного дела» обязательна.

Ответственная за выпуск С.В.Павлова

Редактор Т.А.Мороз

ISBN 978-5-87958-385-4

© Издательство ФГБНУ ВНИИплем, 2019 г.  
141212, Московская область,  
Пушкинский район,  
пос. Лесные Поляны

## **Развитие племенной базы отечественного свиноводства в Российской Федерации по состоянию на 01.01.2019 г.**

Х.А.Амерханов, Г.Ф.Сафина, И.М.Дунин, Е.Н.Суслина, С.В.Павлова,  
Н.А.Козлова, Т.Н.Щавликова, И.В.Николаева, М.А.Ромась

Свиноводство России на 01.01.2019 г. представлено 10 породами свиней, разводимыми во всех категориях хозяйств. Основной породой, разводимой в Российской Федерации, является крупная белая, удельный вес которой составляет 65,9%, далее следуют: ландрас – 14,84%, йоркшир – 12,86%, дюрок – 4,46%, на остальные породы (скороспелую мясную, кемеровскую, ливенскую, пьетрен, цивильскую) приходится 1,94%.

По всем половозрастным группам в 2018 г. пробонитировано всего 256,4 тыс. гол., в т.ч. хряков-производителей – 2,9 тыс. гол., свиноматок – 129,2 тыс. гол., ремонтных хрячков – 18,9 тыс. гол., ремонтных свинок – 105,2тыс. гол.

По классному составу пробонитированное поголовье хряков соответствует классу элита – 97,45%, первому классу – 2,18%, а поголовье свиноматок соответственно – 92,63% и 6,91%.

Племенная база свиноводства России на начало 2019 года представлена 8 породами свиней, которые разводятся и совершенствуются в 61 племенном заводе и 58 племенных репродукторах 42 регионов РФ, предоставивших данные бонитировки. В структуре племенной базы свиноводства поголовье свиноматок крупной белой породы составило 54,08%, по породам: йоркшир – 21,38%, ландрас – 16,47%, дюрок – 6,16%, на остальные разводимые породы свиней отечественной селекции приходится 1,91% (рис. 1).

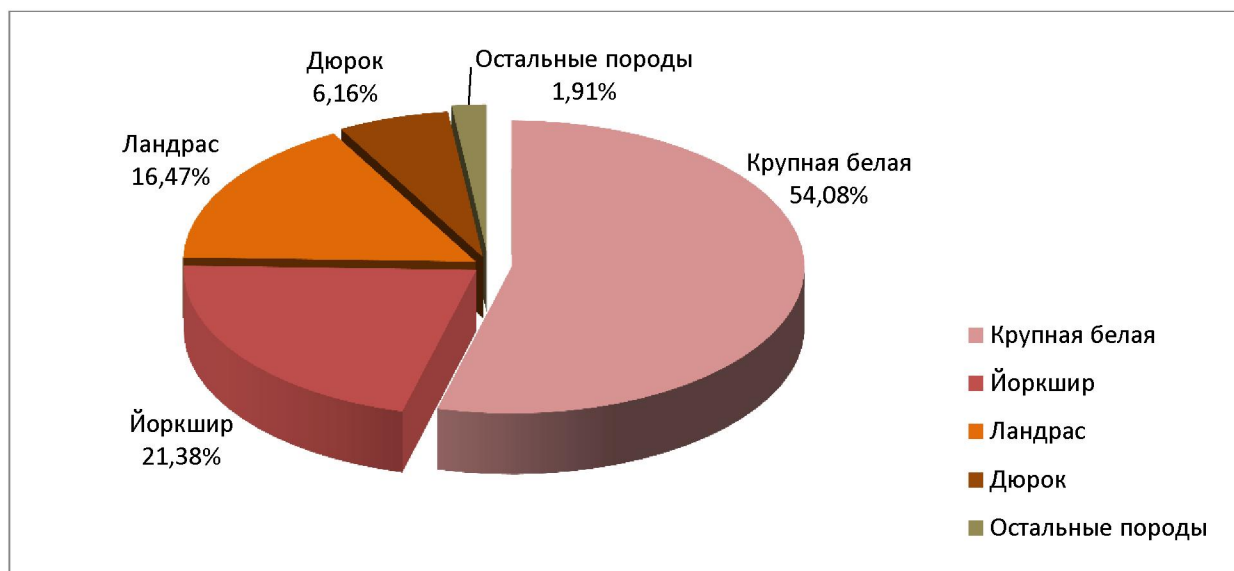

**Рис.1. Структура маточного поголовья основных пород свиней, разводимых в племенных хозяйствах РФ, на начало 2019 г.**

В племязаводах оценено хряков классом элита – 98,98%, в племрепродукторах – 95,25%, а среди маточного поголовья классом элита оценено – 95,92% и 86,17% соответственно.

Таблица 1

**Динамика племенной базы свиноводства Российской Федерации**

Дата	Общая численность свиноматок всех категорий хозяйств, тыс. гол.	Племязаводы			Племрепродукторы			Обе категории хозяйств		
		количество	численность свиноматок		количество	численность свиноматок		количество	численность свиноматок	
			всего, тыс. гол.	%		всего, тыс. гол.	%		всего, тыс. гол.	%
На 01.01.2011	1600,0	67	46,0	2,9	129	59,0	3,6	196	105,0	6,5
На 01.01.2012	1839,1	62	49,0	2,7	117	51,0	2,8	179	100,0	5,4
На 01.01.2013	2067,4	51	42,0	2,0	102	45,5	2,2	153	87,5	4,2
На 01.01.2014	2399,8	50	50,0	2,1	67	34,1	1,4	117	84,1	3,5
На 01.01.2015	2582,6	52	49,6	1,9	64	38,5	1,5	116	88,1	3,4
На 01.01.2016	2807,5	49	49,5	1,8	64	42,0	1,5	113	91,5	3,3
На 01.01.2017	2923,8	59	66,5	2,27	63	36,8	1,25	122	103,3	3,5
На 01.01.2018	2913,9	61	66,5	2,28	63	32,7	1,12	124	99,2	3,4
<b>На 01.01.2019</b>	<b>3079,7</b>	<b>61</b>	<b>70,4</b>	<b>2,3</b>	<b>58</b>	<b>29,1</b>	<b>0,94</b>	<b>119</b>	<b>99,5</b>	<b>3,2</b>
±2018 к 2010	1479,7	-6	24,4	-0,6	-71	-29,9	-2,66	-77	-5,5	-3,3

В племязаводах сосредоточено 99,5 тыс. голов основных и проверяемых свиноматок, что составляет 3,2% от общей численности маточного поголовья всех категорий хозяйств (табл. 1).

В 2018 году во всех категориях хозяйств в Российской Федерации маточное поголовье свиней по отношению к 2010 году увеличилось на 1479,7 тыс. голов. В то же время, с 2011 по 2014 г. наблюдалось стабильное снижение маточного поголовья в племенных хозяйствах, а в 2015-2016 годах абсолютная численность свиноматок достигла уровня 2010-2011 гг., однако доля их в общем количестве снизилась по сравнению с этими годами почти в 2 раза. В 2018 г. по сравнению с 2017 г. наблюдается тенденция увеличения маточного поголовья в племенных заводах и снижения в племенных репродукторах.

Отечественное свиноводство в настоящее время практически не испытывает дефицит в специализированных породах мясного направления продуктивности. Однако в динамике наблюдается тенденция к снижению маточного поголовья пород мясного направления с 1,98 до 1,32% (табл. 2).

Таблица 2

**Динамика племенной базы специализированных мясных пород свиней в Российской Федерации**

Дата	Общая численность свиноматок всех категорий хозяйств, тыс. гол.	Численность свиноматок в племенных заводах и племенных репродукторах	
		всего, тыс. гол.	%
На 01.01.2011	1600,0	31,6	1,98
На 01.01.2012	1839,1	31,2	1,70
На 01.01.2013	2067,4	30,9	1,49
На 01.01.2014	2399,8	29,6	1,23
На 01.01.2015	2582,6	34,7	1,34
На 01.01.2016	2807,5	38,8	1,38
На 01.01.2017	2923,8	46,4	1,59
На 01.01.2018	2913,9	44,8	1,53
<b>На 01.01.2019</b>	<b>3079,7</b>	<b>40,8</b>	<b>1,32</b>
±2018 г. к 2017 г.	165,8	-4,0	-0,21

Следует отметить, что в 2018 году численность пробонитированных свиноматок мясных пород в племенных хозяйствах увеличилась на 9,2 тыс. гол. по сравнению с 2010 г. и составила по породам: ландрас – 16,4 тыс. гол., дюрок – 6,1 тыс. гол., йоркшир – 18,3 тыс. голов (табл. 3).

Таблица 3

**Породный состав пробонитированного поголовья свиней мясных пород  
Российской Федерации на 01.01.2019 г. (тыс. гол.)**

ПОРОДЫ	Свиноматки									
	2010 г.	2011 г.	2012 г.	2013 г.	2014 г.	2015 г.	2016 г.	2017 г.	2018 г.	±2018 г. к 2010 г.
Ландрас	16,3	15,4	15,7	16,4	19,1	19,8	22,4	16,7	<b>16,4</b>	+0,1
Дюрок	5,7	4,5	4,3	5,0	4,8	4,9	6,0	6,4	<b>6,1</b>	-0,4
Йоркшир	9,6	11,3	10,9	8,2	10,8	14,1	17,97	21,7	<b>18,3</b>	+8,7
<i>Итого по плем- хозяйствам</i>	<i>31,6</i>	<i>31,2</i>	<i>30,9</i>	<i>29,6</i>	<i>34,7</i>	<i>38,8</i>	<i>46,37</i>	<i>44,8</i>	<b>40,8</b>	+9,2

Воспроизводительные качества свиноматок, включая первоопоросок, по всем породам и категориям хозяйств составили: многоплодие – 13,4 гол., количество поросят в 30 дней – 12,3 гол., масса гнезда в 30 дней – 97,5 кг, что соответствует требованиям класса элита. В племзаводах и племрепродукторах по всем породам воспроизводительные способности свиноматок составили: многоплодие – 13,7 и 12,6 гол., количество поросят в 30 дней – 12,3 и 11,2 гол., масса гнезда в 30 дней – 98,2 и 94,2 кг соответственно (табл. 4).

Таблица 4

**Воспроизводительные качества свиноматок, включая первоопоросок, по всем породам**

Категория хозяйств	Многоплодие, гол.	В возрасте 30 дней	
		кол-во голов	масса гнезда, кг
РФ	13,4	12,3	97,5
Племзаводы	13,7	12,3	98,2
Племрепродукторы	12,6	11,2	94,2

Необходимым условием гарантированного улучшения стада является тщательный отбор и организация направленного выращивания ремонтного молодняка. По данным бонитировки, за 2018 год отобрано и оценено по собственной продуктивности для ремонта стада 41,7 тыс. хрячков всех категорий племенных хозяйств. Такое количество ремонтных хрячков не соответствует требованиям селекции, т. к. необходимо оценивать до 70,0 тыс. голов, а также не позволяет поддерживать необходимое поголовье основного стада хрячков. В племенных хозяйствах из 14,37 тыс. пробонитированных на конец года ремонтных хрячков классом элита оценены 92,35%, первым – 7,65%, из 74,08 тыс. свинок – 90,96% и 8,95% соответственно.

По племенным стадам средний возраст достижения живой массы 100 кг у хрячков колебался от 134 до 196 дней, у свинок – от 138 до 241 дней. Толщину шпика 15 мм и менее имели хрячки в 71 племстадах, а свинки 20 мм и менее – в 106 племстадах. Хрячков и свинок, не достигших живой массы 100 кг к 6-месячному возрасту, необходимо выбраковывать.

Информация по оценке ремонтных хрячков основных пород племзаводов по собственной продуктивности представлена в таблице 5. Следует отметить, что ремонтные хрячки крупной белой породы отечественной селекции по скороспелости, затратам корма и толщине шпика уступают животным пород мясного направления продуктивности.

Таблица 5

**Оценка ремонтных хрячков основных пород по собственной продуктивности (племзаводы)**

Порода	Скороспелость, дн.	Затраты корма, кг	Толщина шпика, мм
Крупная белая	154	2,57	13,7
Ландрас	151	2,56	11,6
Дюрок	144	2,40	12,3
Йоркшир	152	2,41	13,7

В таблице 6 проанализированы результаты выращивания и оценки ремонтного молодняка по скороспелости в селекционно-генетических центрах в сравнении с показателями племзаводов. Необходимо отметить, что показатели оценки ремонтного молодняка в селекционно-генетических центрах по сравнению с племзаводами по возрасту достижения живой массы 100 кг были лучше по всем основным породам: крупной белой породе на 7 дней, по ландрасу на 5 дней, дюрок - на 6 дней и йоркшир – на 7 дней.



Таблица 6

**Оценка ремонтных хрячков по откормочным и мясным качествам  
в селекционно-генетических центрах и племенных заводах**

Хозяйства	Порода			
	Крупная белая	Ландрас	Дюрок	Йоркшир
<b>Возраст достижения живой массы 100 кг (дн.)</b>				
ООО "Знаменский СГЦ", Орловская обл.	151	149	136	–
ООО "СГЦ", Воронежская обл.	147	148	144	–
ООО "СГЦ", Белгородская обл.	154	154	–	141
ООО "Уфимский СГЦ" Респ. Башкортостан	157	156	–	–
ООО "Башкирская мясная компания" Респ. Башкортостан	–	154	154	157
ООО "СГЦ Вишневы", Оренбургская обл.	–	158	157	162
ООО "ВСГЦ", Псковская обл.	153	149	139	–
ООО "Отрада Фармз", Липецкая обл.	–	156	152	154
ООО "АГРОЭКО" Воронежская обл.	–	140	138	146
АО "Агрофирма "Дмитрова Гора", Тверская обл.	152	150	–	–
ООО "Агропромкомплектация-Курск" Курская обл.	156	157	139	–
<b>По СГЦ - селекционно-генетическим центрам</b>	<b>150</b>	<b>146</b>	<b>138</b>	<b>145</b>
По племенным заводам	157	151	144	152
±СГЦ к ПЗ	-7	-5	-6	-7
<b>Затраты корма на единицу продукции (кг)</b>				
ООО "Знаменский СГЦ", Орловская обл.	2,7	2,7	2,7	–
ООО "СГЦ", Воронежская обл.	2,5	2,5	2,4	–
ООО "СГЦ", Белгородская обл.	2,0	2,0	2,2	1,98
ООО "Уфимский СГЦ" Респ. Башкортостан	2,8	2,8	–	–
ООО "Башкирская мясная компания" Респ. Башкортостан	–	2,6	2,6	2,7
ООО "СГЦ Вишневы", Оренбургская обл.	–	2,6	2,6	2,6
ООО "ВСГЦ", Псковская обл.	2,7	2,7	2,6	–
ООО "Отрада Фармз", Липецкая обл.	–	–	–	–
ООО "АГРОЭКО" Воронежская обл.	–	2,7	2,6	2,7
АО "Агрофирма "Дмитрова Гора", Тверская обл.	2,7	2,7	–	–
ООО "Агропромкомплектация-Курск" Курская обл.	2,7	2,8	2,7	–
<b>По СГЦ - селекционно-генетическим центрам</b>	<b>2,5</b>	<b>2,6</b>	<b>2,6</b>	<b>2,4</b>
По племенным заводам	2,57	2,6	2,4	2,4
±СГЦ к ПЗ	-0,07	0,0	0,2	0,0
<b>Толщина шпика над 6-7 грудными позвонками (мм)</b>				
ООО "Знаменский СГЦ", Орловская обл.	13,3	11,8	11,6	–
ООО "СГЦ", Воронежская обл.	14,5	14,3	12,3	–
ООО "СГЦ", Белгородская обл.	15,9	15,9	–	15,3
ООО "Уфимский СГЦ" Респ. Башкортостан	13,2	13,2	–	–
ООО "Башкирская мясная компания" Респ. Башкортостан	–	13	13	14,2
ООО "СГЦ Вишневы", Оренбургская обл.	–	15	17	15
ООО "ВСГЦ", Псковская обл.	15	13,9	12,1	–
ООО "Отрада Фармз", Липецкая обл.	–	13,4	13,9	13,4
ООО "АГРОЭКО" Воронежская обл.	–	14,2	12,94	14,8
АО "Агрофирма "Дмитрова Гора", Тверская обл.	15	19	–	–
ООО "Агропромкомплектация-Курск" Курская обл.	17	14	14	–
<b>По СГЦ - селекционно-генетическим центрам</b>	<b>14,5</b>	<b>13,5</b>	<b>12,4</b>	<b>14,8</b>
По племенным заводам	13,7	11,6	12,3	13,7
±СГЦ к ПЗ	-0,8	1,9	0,1	1,1

Продуктивные качества свиноматок, разводимых в селекционно-генетических центрах, характеризуются следующими показателями много-

плодия: крупная белая порода – 14,7 гол., ландрас – 13,3 гол., йоркшир – 14,9 гол., дюрок – 9,7 гол., а по племязаводам этот показатель составил 14,0 гол., 13,2 гол., 14,3 гол., 9,9 гол., соответственно (табл. 7).

Таблица 7

**Воспроизводительные качества основных пород свиней, разводимых в селекционно-генетических центрах и племязаводах России**

Хозяйства	Порода			
	Крупная белая	Ландрас	Дюрок	Йоркшир
<i>Многоплодие свиноматок, гол.</i>				
ООО "Знаменский СГЦ", Орловская обл.	13,7	13,8	9,7	–
ООО "СГЦ", Воронежская обл.	14,6	13,7	10,5	–
ООО "СГЦ", Белгородская обл.	13,5	13,9	–	11,1
ООО "Уфимский СГЦ" Респ. Башкортостан	13,4	13,3	–	–
ООО "Башкирская мясная компания" Респ. Башкортостан	–	14,7	10	16,6
ООО "СГЦ Вишневыский", Оренбургская обл.	–	12,2	9,8	12,7
ООО "ВСГЦ", Псковская обл.	16,3	14,7	9,5	–
ООО "Отрада Фармз", Липецкая обл.	–	16,1	9,5	16,5
ООО "АГРОЭКО" Воронежская обл.	–	13	9,22	14,8
АО "Агрофирма "Дмитрова Гора", Тверская обл.	15,1	14,1	–	15,5
ООО "Агропромкомплектация-Курск" Курская обл.	13,3	13	9,8	–
<b>По СГЦ - селекционно-генетическим центрам</b>	<b>14,7</b>	<b>13,3</b>	<b>9,7</b>	<b>14,9</b>
По племяным заводам	14,0	13,2	9,9	14,3
±СГЦ к ПЗ	0,7	0,1	-0,2	0,6
<i>Количество поросят в 30 дней, гол.</i>				
ООО "Знаменский СГЦ", Орловская обл.	12,8	13,1	9,1	–
ООО "СГЦ", Воронежская обл.	12	12	9,5	–
ООО "СГЦ", Белгородская обл.	12,1	12,1	–	10,7
ООО "Уфимский СГЦ" Респ. Башкортостан	14,8	13,5	–	–
ООО "Башкирская мясная компания" Респ. Башкортостан	–	12,2	9	14,7
ООО "СГЦ Вишневыский", Оренбургская обл.	–	10,6	9,6	11,4
ООО "ВСГЦ", Псковская обл.	14,8	13,5	9,4	x
ООО "Отрада Фармз", Липецкая обл.	–	13	8,5	14,2
ООО "АГРОЭКО" Воронежская обл.	–	12,4	8,8	13,5
АО "Агрофирма "Дмитрова Гора", Тверская обл.	13,8	13,3	–	14,1
ООО "Агропромкомплектация-Курск" Курская обл.	12,5	12,1	9,1	–
<b>По СГЦ - селекционно-генетическим центрам</b>	<b>13,2</b>	<b>12,1</b>	<b>9,1</b>	<b>13,3</b>
По племяным заводам	12,5	12,1	9,3	13,0
±СГЦ к ПЗ	0,7	0,0	-0,2	0,3

Как свидетельствуют данные таблицы 7, значительных преимуществ по воспроизводительным качествам (многоплодию и количеству поросят в 30 дней) стада, селекционируемые в селекционно-генетических центрах, над племяными стадами в племязаводах не имеют, а лишь отмечается некоторая тенденция изменения показателей (со знаком плюс или минус). Количество

поросят на один опорос в 30 дней: крупная белая порода – 13,2 гол., ландрас – 12,1 гол., йоркшир – 13,0 гол., дюрок – 9,3 гол., а по племязаводам этот показатель составил 12,5 гол., 12,1 гол., 13,0 гол., 9,3 гол. соответственно.

Сравнительный анализ продуктивных качеств свиней, разводимых в селекционно-генетических центрах и в остальных племязаводах за 2018 год, показывает превосходство СГЦ. Единственной породой, по которой СГЦ не показали преимущества по воспроизводительным качествам, является порода дюрок. По породам крупная белая, йоркшир в СГЦ были лучшие показатели, как по воспроизводительным качествам, так и по откормочным и мясным. По породе дюрок СГЦ уступают племязаводам, как по воспроизводительным, так и по откормочным и мясным качествам. Таким образом, приведенные результаты говорят о том, что технология работы СГЦ по селекции и разведению свиней не соответствует требованиям, предъявляемым к данным предприятиям, их основной функции по созданию отечественных специализированных линий и кроссов, способных производить высокопродуктивные гибриды.

Главной задачей племенных хозяйств является выращивание и реализация высококлассного молодняка для комплектования товарного свиноводства. Так, в 2018 году было реализовано 121,3 тыс. гол., в том числе по многочисленным породам: крупная белая – 63,9 тыс. гол., ландрас – 8,8 тыс. гол., йоркшир – 45,3 тыс. гол., дюрок – 2,6 тыс. гол. (табл. 8).

Таблица 8

**Реализация племенного молодняка племязаводами и племярепродукторами по породам за 2018 год**

Порода	Всего, тыс. гол.	В том числе, тыс. гол.	
		племязаводы	племярепродукторы
ВСЕГО	121,3	100,6	20,7
Крупная белая	63,9	49,4	14,5
Ландрас	8,8	4,2	4,6
Дюрок	2,6	2,5	0,1
Йоркшир	45,3	44,5	0,8

На этапе становления конкурентоспособного отечественного свиноводства особое внимание должно быть уделено стратегии развития селекционно-

генетических центров, которые станут основой реализации программ гибридизации и организации разведения свиней на качественно новой генетической основе.

Племенная работа селекционно-генетических центров должна быть направлена на выведение и совершенствование «материнских» и «отцовских» специализированных линий свиней и обеспечение бесперебойного воспроизводства племенного и кроссированного молодняка товаропроизводителями в зоне действия региональной и межрегиональной систем разведения свиней.

Для повышения эффективности работы СГЦ необходима более тесная связь с профильными отечественными НИИ по внедрению в производство инновационных биотехнологических методов селекции, маркерной селекции, геномной оценки племенных качеств животных. Следует отказываться от работы под диктовку зарубежных фирм, строящих свою деятельность с нашими предприятиями по остаточному принципу.

Таким образом, развитие свиноводства во многом связано с организацией и работой предприятий нового типа – селекционно-генетических центров, что позволит создать отечественную конкурентоспособную племенную базу и производство высокопродуктивного гибридного откормочного молодняка в России.



**ПЕРВЫЙ РАЗДЕЛ**  
**«ИНФОРМАЦИЯ О СОСТОЯНИИ СВИНОВОДСТВА**  
**РОССИИ НА 01.01.2019г.»**

( данные взяты с сайта [www.gks](http://www.gks.ru) )

Таблица 1

**Наличие свиней в хозяйствах всех категорий и сельскохозяйственных предприятиях  
в Российской Федерации на конец года**

тыс. гол.

РЕГИОНЫ	Хозяйства всех категорий			Сельскохозяйственные организации		
	2017	2018	2018 в % к 2017	2017	2018	2018 в % к 2017
<b>РОССИЙСКАЯ ФЕДЕРАЦИЯ</b>	<b>23185,2</b>	<b>23726,6</b>	<b>102,3</b>	<b>19841,7</b>	<b>20827,9</b>	<b>105,0</b>
<b>ЦЕНТРАЛЬНЫЙ ФЕДЕРАЛЬНЫЙ ОКРУГ</b>	<b>11309,1</b>	<b>11834,7</b>	<b>104,6</b>	<b>10956,6</b>	<b>11501,4</b>	<b>105,0</b>
Белгородская область	4362,8	4526,8	103,8	4362,7	4526,8	103,8
Брянская область	295,5	306,1	103,6	252,9	265,1	104,8
Владимирская область	41,7	21,8	52,2	38,7	19,7	50,9
Воронежская область	1169,3	1340,0	114,6	1137,3	1310,2	115,2
Ивановская область	12,0	13,2	110	5,7	5,2	91,3
Калужская область	108,9	103,2	94,8	62,1	64,2	103,5
Костромская область	36,7	28,7	78,2	31,5	23,1	73,4
Курская область	1688,8	1841,5	109,0	1659,8	1812,2	109,2
Липецкая область	681,5	758,7	111,3	645,5	724,0	112,2
Московская область	321,0	328,3	102,3	306,5	314,5	102,6
Орловская область	404,3	391,4	96,8	371,0	361,2	97,4
Рязанская область	219,1	239,8	109,4	208,6	229,7	110,1
Смоленская область	309,2	314,5	101,7	297,5	303,4	102,0
Тамбовская область	986,2	947,9	96,1	926,6	895,6	96,7
Тверская область	582,0	587,0	100,8	576,9	576,1	100,0
Тульская область	83,8	80,8	96,4	70,8	68,6	96,9
Ярославская область	6,1	4,8	78,6	2,5	1,2	49,4
г. Москва	0,3	0,3	100			
<b>СЕВЕРО-ЗАПАДНЫЙ ФЕДЕРАЛЬНЫЙ ОКРУГ</b>	<b>1717,7</b>	<b>1809,1</b>	<b>105,3</b>	<b>1663,7</b>	<b>1767,4</b>	<b>106,2</b>
Республика Карелия	13,3	4,3	32,3	10,6	1,9	18,1
Республика Коми	40,0	37,4	93,7	37,4	35,2	94,0
Архангельская область	9,2	7,4	80,7	4,4	3,9	89,8
в т.ч. Ненецкий автономный округ	0,02	0,01	56,5			
Архангельская область (без АО)	9,1	7,4	80,7	4,4	3,9	89,8
Вологодская область	51,1	51,8	101,4	38,2	38,5	100,6
Калининградская область	217,8	204,4	93,8	207,5	201,1	96,9
Ленинградская область	178,6	176,5	99,4	171,1	170,3	99,5
Мурманская область	8,0	8	100	6,8	7	10,37
Новгородская область	178,2	165,8	93,0	168,0	157,7	93,9
Псковская область	1021,5	1153,6	112,9	1019,7	1151,7	112,9
<b>ЮЖНЫЙ ФЕДЕРАЛЬНЫЙ ОКРУГ</b>	<b>1250,8</b>	<b>1370,6</b>	<b>104,3</b>	<b>904,6</b>	<b>1023,2</b>	<b>113,1</b>
Республика Адыгея	73,8	71,3	96,6	62,2		
Республика Калмыкия	11,4	11,2	97,9	0,1	0,04	45,7
Республика Крым	131,4	124,8	95,0	64,9	64,9	100,0
Краснодарский край	410,1	526,7	128,4	401,5	507,0	126,3
Астраханская область	11,0	6,9	63,0	2,8	2,1	74,6
Волгоградская область	241,3	241,5	100,1	155,8	161,6	103,7
Ростовская область	433,8	387,3	89,3	217,0	224,4	103,4
г. Севастополь	1,0	0,8	80,0	...		
<b>СЕВЕРО-КАВКАЗСКИЙ ФЕДЕРАЛЬНЫЙ ОКРУГ</b>	<b>478,3</b>	<b>440,6</b>	<b>92,1</b>	<b>284,2</b>	<b>284,9</b>	<b>100,3</b>
Республика Дагестан	1,3	0,9	65,7			
Кабардино-Балкарская Республика	6,7	3,3	48,8	0,1		
Карачаево-Черкесская Республика	4,0	2,8	70,0	...		
Республика Северная Осетия-Алания	25,2	16,8	66,7	0,03		
Ставропольский край	440,8	416,8	94,6	281,8	284,0	100,8

РЕГИОНЫ	Хозяйства всех категорий			Сельскохозяйственные организации		
	2017	2018	2018 в % к 2017	2017	2018	2018 в % к 2017
<b>ПРИВОЛЖСКИЙ ФЕДЕРАЛЬНЫЙ ОКРУГ</b>	<b>3552,6</b>	<b>3642,7</b>	<b>102,5</b>	<b>2751,1</b>	<b>2886,9</b>	<b>104,9</b>
Республика Башкортостан	452,0	429,3	94,9	390,9	371,3	95,0
Республика Марий Эл	256,0	285,8	111,6	250,7	281,3	112,2
Республика Мордовия	359,1	362,4	100,9	315,0	318,2	101,0
Республика Татарстан	460,0	467,2	101,6	404,5	413,9	102,3
Удмуртская Республика	224,0	230,7	103,0	193,0	201,5	104,4
Чувашская Республика	142,9	138,3	96,8	121,3	109,7	90,5
Пермский край	137,2	133,8	97,5	100,4	99,4	99,0
Кировская область	196,5	187,8	95,6	183,8	176,2	95,9
Нижегородская область	170,7	246,0	144,1	136,3	217,8	159,9
Оренбургская область	283,1	266,4	94,1	150,9	141,8	94,0
Пензенская область	204,0	234,0	114,7	136,3	171,3	125,7
Самарская область	167,6	179,0	106,8	74,1	83,8	113,0
Саратовская область	283,1	271,8	96,0	150,3	156,1	103,9
Ульяновская область	220,1	210,2	95,5	143,5	144,6	100,8
<b>УРАЛЬСКИЙ ФЕДЕРАЛЬНЫЙ ОКРУГ</b>	<b>1539,1</b>	<b>1598,1</b>	<b>103,8</b>	<b>1268,7</b>	<b>1353,9</b>	<b>106,7</b>
Курганская область	83,2	77,9	93,6	28,7	28,1	97,9
Свердловская область	341,1	341,8	100,2	310,6	312,3	100,6
Тюменская область	317,8	323,6	101,8	201,1	215,9	107,3
в т.ч. Ханты-Мансийский автономный округ - Югра	45,4	42,4	93,3	2,3	1,8	77,4
Ямало-Ненецкий автономный округ	0,9	0,8	90,8	0,8	0,7	93,9
Тюменская область (без автономных округов)	271,5	280,4	103,3	198,1	213,4	107,7
Челябинская область	796,9	854,8	108,2	728,3	797,6	109,5
<b>СИБИРСКИЙ ФЕДЕРАЛЬНЫЙ ОКРУГ</b>	<b>3019,6</b>	<b>2500,6</b>	<b>82,8</b>	<b>1757,4</b>	<b>1671,1</b>	<b>95,0</b>
Республика Алтай	8,6	4,6	53,4	0,01		
Республика Тыва	9,8	9,8	100	1,1		
Республика Хакасия	50,6	34,2	67,5	2,0	2,1	102,0
Алтайский край	550,4	425,3	77,2	130,3	152,6	117,1
Красноярский край	597,2	507,9	85,0	357,8	352,2	98,4
Иркутская область	188,6	182,5	96,8	107,1	105,0	98,0
Кемеровская область	364,4	327,6	89,9	270,1	273,0	101,1
Новосибирская область	372,7	345,4	92,6	269,8	265,8	98,5
Омская область	453,9	440,4	97,0	320,7	325,1	101,4
Томская область	227,6	223,0	98	195,5	194,2	99,4
<b>ДАЛЬНЕВОСТОЧНЫЙ ФЕДЕРАЛЬНЫЙ ОКРУГ</b>	<b>375,9</b>	<b>530,1</b>	<b>141,0</b>	<b>255,4</b>	<b>339,1</b>	<b>132,7</b>
Республика Бурятия	117,3	116,2	99,1	91,5	91,5	100,0
Республика Саха (Якутия)	23,4	22,4	96,1	13,3	13,4	100,5
Забайкальский край	76,2	68,8	90,2	11,4	10,5	92,1
Камчатский край	19,5	25,0	128,2	16,0	23,1	144,3
Приморский край	168,3	158,8	94,4	132,6	128,6	96,6
Хабаровский край	38,2	18,8	49,2	25,2	4,6	18,3
Амурская область	64,0	58,4	91,2	19,0	18,8	98,9
Магаданская область	2,5	3,2	128	...		
Сахалинская область	49,0	48,6	99,1	43,4	43,8	100,8
Еврейская автономная область	10,9	9,8	90,1	5,7	5,2	92,0
Чукотский автономный округ	0,2	0,2	100	0,1		



Таблица 2

**Наличие свиней в хозяйствах населения и в крестьянских (фермерских) хозяйствах, индивидуальных предпринимателей в Российской Федерации на конец года**

тыс. гол.

РЕГИОНЫ	Хозяйства населения			Крестьянские (фермерские) хозяйства и индивидуальные предприниматели		
	2017	2018	2018 в % к 2017	2017	2018	2018 в % к 2017
<b>РОССИЙСКАЯ ФЕДЕРАЦИЯ</b>	<b>2923,1</b>	<b>2520,9</b>	<b>86,2</b>	<b>420,4</b>	<b>377,7</b>	<b>89,8</b>
<b>ЦЕНТРАЛЬНЫЙ ФЕДЕРАЛЬНЫЙ ОКРУГ</b>	<b>294,8</b>	<b>286,0</b>	<b>97,0</b>	<b>57,7</b>	<b>47,3</b>	<b>81,9</b>
Белгородская область	0,1	0,04	42,4			
Брянская область	41,8	40,6	97,1	0,8	0,5	55,9
Владимирская область	2,4	1,6	66,6	0,6	0,5	83,3
Воронежская область	29,8	28,1	94,2	2,2	1,7	75,4
Ивановская область	5,5	7,1	129,0	0,8	1,0	125,0
Калужская область	8,3	8,0	95,8	38,5	30,9	80,4
Костромская область	4,9	5,4	110,0	0,4	0,2	59,4
Курская область	28,6	29,0	101,3	0,5	0,3	60
Липецкая область	34,1	33,0	96,8	1,8	1,7	91,7
Московская область	10,2	9,5	93,4	4,3	4,3	100,0
Орловская область	32,7	30	91,7	0,6	0,3	43,8
Рязанская область	10,0	9,7	97,6	0,5	0,4	74,3
Смоленская область	10,6	10,4	98,1	1,0	0,7	66,0
Тамбовская область	58,2	51,6	88,7	1,4	0,7	48,2
Тверская область	9,4	7,9	84,1	1,9	2,4	126,3
Тульская область	11,0	10,5	95,8	2,0	1,7	84,3
Ярославская область	3,1	3,3	106,4	0,4	0,2	47,4
г. Москва	0,3	0,3	100,0			
<b>СЕВЕРО-ЗАПАДНЫЙ ФЕДЕРАЛЬНЫЙ ОКРУГ</b>	<b>43,9</b>	<b>30,4</b>	<b>69,2</b>	<b>10,1</b>	<b>11,3</b>	<b>110,9</b>
Республика Карелия	2,2	2,2	100,0	0,5	0,2	39,1
Республика Коми	1,0	1,1	106,4	1,5	1,2	77,3
Архангельская область	2,7	2,5	92,8	2,1	1,0	47,0
в т.ч. Ненецкий автономный округ	0,02	0,01	59,1	0,00		
Архангельская область (без АО)	2,6	2,5	93,1	2,1	1,0	47,0
Вологодская область	12,4	11,1	89,2	0,5	2,3	460,0
Калининградская область	9,8	0,1	1,0	0,6	3,2	533,3
Ленинградская область	5,8	4,6	79,3	1,7	1,6	94,1
Мурманская область	0,6	0,5	83,3	0,6	0,5	83,3
Новгородская область	8,0	7,0	87,9	2,3	1,1	48,0
Псковская область	1,6	1,6	100,0	0,3	0,2	66,6
<b>ЮЖНЫЙ ФЕДЕРАЛЬНЫЙ ОКРУГ</b>	<b>306,5</b>	<b>300,8</b>	<b>98,1</b>	<b>39,7</b>	<b>46,5</b>	<b>117,1</b>
Республика Адыгея	6,2			5,4	2,3	42,6
Республика Калмыкия	8,2	8,0	97,6	3,1	3,1	100,0
Республика Крым	46,7	46,9	100,4	14,4	13,1	90,9
Краснодарский край	2,0	1,6	80,0	6,6	18,2	275,6
Астраханская область	4,2	4,6	38,3	0,3	0,3	100,0
Волгоградская область	83,8	78,5	93,7	1,7	1,4	81,4
Ростовская область	208,6	154,7	74,2	8,1	8,2	100,7
г. Севастополь	0,6					
<b>СЕВЕРО-КАВКАЗСКИЙ ФЕДЕРАЛЬНЫЙ ОКРУГ</b>	<b>186,4</b>	<b>150,4</b>	<b>80,7</b>	<b>7,7</b>	<b>5,2</b>	<b>67,2</b>
Республика Дагестан	1,0	0,9	90,0			
Кабардино-Балкарская Республика	6,3	3,0	47,9	0,3		
Карачаево-Черкесская Республика	1,9	1,9	100,0	...		
Республика Северная Осетия-Алания	24,6	16,7	67,6	0,6	0,2	32,4
Ставропольский край	152,2	128,0	84,1	6,8	4,8	70,6

РЕГИОНЫ	Хозяйства населения			Крестьянские (фермерские) хозяйства и индивидуальные предприниматели		
	2017	2018	2018 в % к 2017	2017	2018	2018 в % к 2017
<b>ПРИВОЛЖСКИЙ ФЕДЕРАЛЬНЫЙ ОКРУГ</b>	<b>700,4</b>	<b>661,9</b>	<b>94,5</b>	<b>101,1</b>	<b>93,8</b>	<b>92,8</b>
Республика Башкортостан	67,1	49,6	73,9	10,2	8,4	82,8
Республика Марий Эл	4,6	4,1	89,6	0,7	0,4	61,3
Республика Мордовия	27,4	25,7	93,7	16,7	18,5	111,1
Республика Татарстан	44,3	42,8	96,8	11,2	10,5	93,2
Удмуртская Республика	30,2	28,7	95,0	0,8	0,5	60,6
Чувашская Республика	19,7	26,6	135,0	1,8	1,9	105,5
Пермский край	27,8	28,0	100,5	9,0	6,5	71,6
Кировская область	12,5	11,3	90,7	0,2	0,2	100,0
Нижегородская область	31,8	26,4	83,1	2,6	1,8	67,5
Оренбургская область	106,2	101,8	95,9	26,0	22,8	87,5
Пензенская область	64,4	60,6	94,2	3,3	2,1	62,1
Самарская область	85,5	84,9	99,3	8,1	10,4	128,8
Саратовская область	126,2	109,0	86,4	6,7	6,6	99,4
Ульяновская область	72,9	62,4	85,5	3,7	3,2	87,0
<b>УРАЛЬСКИЙ ФЕДЕРАЛЬНЫЙ ОКРУГ</b>	<b>197,7</b>	<b>178,0</b>	<b>90,0</b>	<b>72,6</b>	<b>66,2</b>	<b>91,1</b>
Курганская область	35,7	34,4	96,3	18,8	15,4	82,0
Свердловская область	25,0	24,5	98,2	5,6	4,9	88,3
Тюменская область	76,4	69,9	91,0	43,7	38,1	87,3
в т.ч. Ханты-Мансийский автономный округ - Югра	3,1	2,6	84,6	43,4	38,0	87,6
Ямало-Ненецкий автономный округ	0,1	0,1	100,0	0,1	0,01	24,5
Тюменская область (без АО)	73,3	66,9	91,3	0,2	0,1	41,7
Челябинская область	60,6	49,5	81,6	8,0	7,7	96,3
<b>СИБИРСКИЙ ФЕДЕРАЛЬНЫЙ ОКРУГ</b>	<b>1175,0</b>	<b>767,5</b>	<b>65,3</b>	<b>87,2</b>	<b>62,1</b>	<b>71,2</b>
Республика Алтай	8,1	4,4	54,3	0,5		
Республика Тыва	7,8	8,1	103,8	0,9		
Республика Хакасия	42,4	28,4	66,9	6,1	3,8	61,7
Алтайский край	412,2	265,4	64,3	7,9	7,3	92,4
Забайкальский край	56,3	51,4	91,2	8,5	7,0	82,3
Красноярский край	229,1	149,8	65,3	10,2	5,8	56,5
Иркутская область	64,7	63,1	97,5	16,7	14,4	86,3
Кемеровская область	86,0	46,1	53,6	8,3	8,4	102,1
Новосибирская область	93,1	71,9	77,2	9,7	7,8	80,2
Омская область	119,1	103,1	86,5	14,1	12,1	86,5
Томская область	30,2	27,2	90,5	1,9	1,5	78,4
<b>ДАЛЬНЕВОСТОЧНЫЙ ФЕДЕРАЛЬНЫЙ ОКРУГ</b>	<b>75,9</b>	<b>145,8</b>	<b>192,0</b>	<b>44,6</b>	<b>45,2</b>	<b>101,3</b>
Республика Бурятия	26,0	22,4	86,1	2,4	2,3	95,8
Республика Саха (Якутия)	5,7	5,4	95,5	4,3	3,6	83,2
Камчатский край	2,2	0,8	36,3	1,3	1,2	95,1
Приморский край	18,1	17,4	96,2	17,5	13,2	75,6
Хабаровский край	10,0	10,4	104,0	3,1	3,8	122,8
Амурская область	31,5	29,9	94,9	13,4	9,7	71,9
Магаданская область	...			1,5	1,8	120,0
Сахалинская область	4,0	3,4	84,2	1,5	1,4	92,2
Еврейская автономная область	3,4	3,3	97,0	1,8	1,3	75,6
Чукотский автономный округ	0,01			0,1	0,04	40,0

Таблица 3

**Наличие основных и проверяемых свиноматок во всех категориях хозяйств  
на конец года**

тыс. голов

РЕГИОНЫ	Свиноматки основные и проверяемые		
	2017	2018	2018 в % к 2017
<b>РОССИЙСКАЯ ФЕДЕРАЦИЯ</b>	<b>2913,9</b>	<b>3079,7</b>	<b>105,7</b>
<b>ЦЕНТРАЛЬНЫЙ ФЕДЕРАЛЬНЫЙ ОКРУГ</b>	<b>1641,7</b>	<b>1736,3</b>	<b>105,8</b>
Белгородская область	699,0	708,5	101,4
Брянская область	42,4	43,1	101,7
Владимирская область	6,3	2,9	46,1
Воронежская область	102,8	166,5	162,0
Ивановская область	...	0,03	...
Калужская область	...	...	...
Костромская область	...	...	...
Курская область	259,8	278,9	107,3
Липецкая область	122,0	139,7	114,5
Московская область	34,7	47,4	136,6
Орловская область	42,3	44,5	105,2
Рязанская область	25,3	38,7	153,3
Смоленская область	33,5	...	...
Тамбовская область	154,7	132,8	85,9
Тверская область	93,9	82,3	87,6
Тульская область	11,1	10,8	97,1
Ярославская область	...	...	...
г. Москва	...	...	...
<b>СЕВЕРО-ЗАПАДНЫЙ ФЕДЕРАЛЬНЫЙ ОКРУГ</b>	<b>183,5</b>	<b>267,9</b>	<b>146,0</b>
Республика Карелия	...	...	...
Республика Коми	5,8	5,5	96,2
Архангельская область	...	...	...
Вологодская область	...	...	...
Калининградская область	24,1	29,0	120,7
Ленинградская область	17,0	16,2	95,5
Мурманская область	...	1,0	...
Новгородская область	27,0	26,3	97,6
Псковская область	101,1	182,1	180,0
<b>ЮЖНЫЙ ФЕДЕРАЛЬНЫЙ ОКРУГ</b>	<b>117,1</b>	<b>136,3</b>	<b>116,4</b>
Республика Адыгея	...	...	...
Республика Калмыкия	...	...	...
Республика Крым	9,6	10,6	111,3
Краснодарский край	44,6	58,9	131,9
Астраханская область	0,03	0,2	481,8
Волгоградская область	26,5	27,8	105,0
Ростовская область	25,4	27,9	110,0
г. Севастополь	...	...	...
<b>СЕВЕРО-КАВКАЗСКИЙ ФЕДЕРАЛЬНЫЙ ОКРУГ</b>	<b>35,5</b>	<b>20,7</b>	<b>58,3</b>
Республика Дагестан	...	...	...
Республика Ингушетия	...	...	...
Кабардино-Балкарская Республика	...	...	...
Карачаево-Черкесская Республика	...	...	...
Чеченская Республика	...	...	...
Ставропольский край	35,2	20,4	58,1
<b>ПРИВОЛЖСКИЙ ФЕДЕРАЛЬНЫЙ ОКРУГ</b>	<b>419,9</b>	<b>407,3</b>	<b>97,0</b>
Республика Башкортостан	59,0	59,3	100,5
Республика Марий Эл	43,0	46,7	108,6

Продолжение таблицы 3  
тыс. голов

РЕГИОНЫ	Свиноматки основные и проверяемые		
	2017	2018	2018 в % к 2017
Республика Мордовия	66,0	54,9	83,3
Республика Татарстан	64,9	64,5	99,4
Удмуртская Республика	33,6	30,9	91,9
Чувашская Республика	8,5	8,0	94,4
Пермский край	20,1	17,7	88,3
Кировская область	31,5	30,7	97,3
Нижегородская область	20,7	24,8	119,8
Оренбургская область	18,6	19,4	104,5
Пензенская область	19,6	17,9	91,4
Самарская область	8,0	...	...
Саратовская область	7,1	7,2	100,4
Ульяновская область	19,2	19,5	101,5
<b>УРАЛЬСКИЙ ФЕДЕРАЛЬНЫЙ ОКРУГ</b>	<b>215,1</b>	<b>214,3</b>	<b>99,6</b>
Курганская область	...	1,7	...
Свердловская область	48,5	48,7	100,2
Тюменская область	34,1	29,9	87,5
в т.ч. Ханты-Мансийский автономный округ - Югра	...	0,1	...
Ямало-Ненецкий автономный округ	...	...	...
Тюменская область (без автономных округов)	34,0	29,8	87,6
Челябинская область	131,6	134,0	101,8
<b>СИБИРСКИЙ ФЕДЕРАЛЬНЫЙ ОКРУГ</b>	<b>280,1</b>	<b>268,1</b>	<b>99,7</b>
Республика Алтай	...	...	...
Республика Тыва	...	...	...
Республика Хакасия	...	0,1	...
Алтайский край	16,6	0,1	138,0
Забайкальский край	0,1	22,4	135,2
Красноярский край	53,9	51,4	95,3
Иркутская область	16,8	17,5	103,9
Кемеровская область	49,6	47,0	94,7
Новосибирская область	41,6	40,6	97,7
Омская область	58,1	58,6	100,8
Томская область	32,1	30,4	94,5
<b>ДАЛЬНЕВОСТОЧНЫЙ ФЕДЕРАЛЬНЫЙ ОКРУГ</b>	<b>21,0</b>	<b>28,8</b>	<b>89,6</b>
Республика Бурятия	...	...	...
Республика Саха (Якутия)	1,8	2,1	113,5
Камчатский край	...	0,1	55,8
Приморский край	5,3	...	...
Хабаровский край	7,5	4,5	85,2
Амурская область	0,6	2,6	35,1
Магаданская область	...	0,8	...
Сахалинская область	5,8	...	...
Еврейская автономная область	0,01	7,4	128,9
Чукотский автономный округ	...	0,01	...

Таблица 4

**Численность основных свиноматок  
в сельскохозяйственных организациях на конец года**

РЕГИОНЫ	тыс. гол.		
	2017	2018	2018 в % к 2017
<b>РОССИЙСКАЯ ФЕДЕРАЦИЯ</b>	<b>1018,7</b>	<b>1097,6</b>	<b>107,7</b>
<b>ЦЕНТРАЛЬНЫЙ ФЕДЕРАЛЬНЫЙ ОКРУГ</b>	<b>582,5</b>	<b>625,9</b>	<b>107,5</b>
Белгородская область	251,3	257,8	102,6
Брянская область	19,8	20,3	102,5
Владимирская область	1,0	1,4	140,0
Воронежская область	37,7	56,9	150,9
Ивановская область	0,02	...	...
Калужская область	...	...	...
Костромская область	...	...	...
Курская область	88,5	93,0	105,1
Липецкая область	46,7	56,1	120,1
Московская область	15,9	20,8	130,8
Орловская область	21,5	21,1	98,1
Рязанская область	7,4	12,7	171,6
Смоленская область	11,8	9,5	80,5
Тамбовская область	47,0	43,9	93,4
Тверская область	28,0	28,1	100,4
Тульская область	3,8	3,8	100,0
Ярославская область	...	...	...
г. Москва	...	...	...
<b>СЕВЕРО-ЗАПАДНЫЙ ФЕДЕРАЛЬНЫЙ ОКРУГ</b>	<b>60,1</b>	<b>78,2</b>	<b>130,1</b>
Республика Карелия	...	...	...
Республика Коми	1,8	1,9	105,6
Вологодская область	...	...	...
Калининградская область	8,5	10,1	118,8
Ленинградская область	6,2	6,1	98,4
Мурманская область	...	...	...
Новгородская область	9,5	9,2	96,8
Псковская область	31,8	48,4	152,2
<b>ЮЖНЫЙ ФЕДЕРАЛЬНЫЙ ОКРУГ</b>	<b>49,1</b>	<b>56,3</b>	<b>114,7</b>
Республика Адыгея	...	...	...
Республика Калмыкия	...	...	...
Республика Крым	3,9	3,9	100,0
Краснодарский край	18,0	24,7	137,2
Астраханская область	0,02	0,04	200,0
Волгоградская область	9,0	9,0	100,0
Ростовская область	13,2	13,8	104,5
г. Севастополь	...	...	...
<b>СЕВЕРО-КАВКАЗСКИЙ ФЕДЕРАЛЬНЫЙ ОКРУГ</b>	<b>14,6</b>	<b>13,8</b>	<b>94,5</b>
Карачаево-Черкесская Республика	...	...	...
Ставропольский край	14,3	13,8	96,5
<b>ПРИВОЛЖСКИЙ ФЕДЕРАЛЬНЫЙ ОКРУГ</b>	<b>144,3</b>	<b>145,7</b>	<b>101,0</b>
Республика Башкортостан	20,6	18,8	91,3
Республика Марий Эл	12,5	13,0	104,0

Продолжение таблицы 4

РЕГИОНЫ	ТЫС. ГОЛ.		
	2017	2018	2018 в % к 2017
Республика Мордовия	18,2	18,0	98,9
Республика Татарстан	22,3	21,4	96,0
Удмуртская Республика	13,3	13,8	103,8
Чувашская Республика	3,3	2,4	72,7
Пермский край	8,4	8,5	101,2
Кировская область	12,8	13,0	101,6
Нижегородская область	6,5	10,9	167,7
Оренбургская область	7,6	8,1	106,6
Пензенская область	6,2	...	...
Самарская область	3,7	...	...
Саратовская область	2,6	2,5	96,2
Ульяновская область	6,2	6,7	108,1
<b>УРАЛЬСКИЙ ФЕДЕРАЛЬНЫЙ ОКРУГ</b>	<b>77,6</b>	<b>80,5</b>	<b>103,7</b>
Курганская область	...	0,7	...
Свердловская область	16,3	19,3	118,4
Тюменская область	12,2	12,1	99,2
в т.ч. Ханты-Мансийский АО - Югра	...	0,03	...
Ямало-Ненецкий автономный округ	...	...	...
Тюменская область (кроме Ханты-Мансийского АО-Югры и Ямало-Ненецкого АО)	12,1	12,1	100,0
Челябинская область	48,8	48,3	99,0
<b>СИБИРСКИЙ ФЕДЕРАЛЬНЫЙ ОКРУГ</b>	<b>82,0</b>	<b>87,8</b>	<b>107,1</b>
Республика Тыва	0,1	0,1	100,0
Республика Хакасия	0,1	0,1	100,0
Алтайский край	7,4	9,4	127,0
Красноярский край	10,2	13,9	136,3
Иркутская область	5,4	5,4	100,0
Кемеровская область	11,8	11,7	99,2
Новосибирская область	13,9	13,4	96,4
Омская область	19,4	20,9	107,7
Томская область	10,1	13,0	128,7
<b>ДАЛЬНЕВОСТОЧНЫЙ ФЕДЕРАЛЬНЫЙ ОКРУГ</b>	<b>8,6</b>	<b>9,5</b>	<b>110,5</b>
Республика Бурятия	...	...	...
Республика Саха (Якутия)	0,7	0,7	100,0
Забайкальский край	0,1	0,04	40,0
Камчатский край	...	...	...
Приморский край	2,0	1,5	75,0
Хабаровский край	2,5	0,1	4,0
Амурская область	0,3	0,2	66,7
Сахалинская область	3,1	2,1	67,7
Чукотский автономный округ	...	0,01	...
	...	...	...

Таблица 5

**Получено поросят в сельскохозяйственных организациях  
на конец года**

РЕГИОНЫ	Всего			от основных свиноматок		
	2017	2018	2018 в % к 2017	2017	2018	2018 в % к 2017
<b>РОССИЙСКАЯ ФЕДЕРАЦИЯ</b>	<b>36931,2</b>	<b>41093,1</b>		<b>29215,3</b>	<b>32859,1</b>	<b>112,5</b>
<b>ЦЕНТРАЛЬНЫЙ ФЕДЕРАЛЬНЫЙ ОКРУГ</b>	<b>21149,5</b>	<b>23567,5</b>		<b>17113,5</b>	<b>19419,3</b>	<b>113,5</b>
Белгородская область	8774,1	9324,8		6923,1	7544,1	109,0
Брянская область	570,4	587,3		554,5	572,6	103,3
Владимирская область	66,5	36,7		47,8	17,4	36,5
Воронежская область	1386,1	2413,6		1082,8	1948,0	179,9
Ивановская область	...	0,3		...		
Калужская область	...	...		...	...	39,1
Костромская область	...	...		...	...	79,0
Курская область	3500,5	3719,6		2715,6	3030,0	111,6
Липецкая область	1380,6	1869,4		1372,5	1791,6	130,5
Московская область	413,7	594,5		340,2	474,1	139,4
Орловская область	715,6	785,3		560,8	632,5	112,8
Рязанская область	267,0	456,3		194,4	356,8	183,6
Смоленская область	396,3	...		383,3	...	...
Тамбовская область	2061,6	1845,2		1728,1	1470,3	85,1
Тверская область	1335,6	1331,3		967,0	1029,8	106,5
Тульская область	119,5	117,5		91,9	94,6	102,8
Ярославская область	...	...		...	...	
г. Москва	...	...		...	...	
<b>СЕВЕРО-ЗАПАДНЫЙ ФЕДЕРАЛЬНЫЙ ОКРУГ</b>	<b>2530,7</b>	<b>3693,3</b>	<b>145,9</b>	<b>1770,7</b>	<b>2572,0</b>	<b>145,2</b>
Республика Карелия	...	...		...	...	
Республика Коми	79,6	76,5	96,1	61,0	58,7	96,3
Вологодская область	...	...	100,0	...	...	100,0
Калининградская область	345,7	428,8	124,1	275,2	335,7	122,0
Ленинградская область	275,3	274,6	99,7	221,2	215,9	97,6
Мурманская область	...	9,6	0,0	...	7,0	0,0
Новгородская область	391,0	376,2	96,2	312,8	300,3	96,0
Псковская область	1345,7	2439,6	181,3	827,4	1587,7	191,9
<b>ЮЖНЫЙ ФЕДЕРАЛЬНЫЙ ОКРУГ</b>	<b>1490,0</b>	<b>1734,1</b>	<b>116,4</b>	<b>1162,4</b>	<b>1299,4</b>	<b>111,8</b>
Республика Адыгея	...	...		...	...	
Республика Калмыкия	...	...		...	...	
Республика Крым	99,3	112,8	113,6	72,5	85,4	117,7
Краснодарский край	539,8	713,7	132,2	403,3	511,5	126,8
Астраханская область	0,4	0,2	59,9	0,3	0,2	73,4
Волгоградская область	330,4	356,3	107,9	270,3	269,9	99,9
Ростовская область	379,9	411,6	108,4	300,1	323,2	107,7
г. Севастополь	...	...		...	...	
<b>СЕВЕРО-КАВКАЗСКИЙ ФЕДЕРАЛЬ- НЫЙ ОКРУГ</b>	<b>539,9</b>	<b>556,3</b>	<b>103,0</b>	<b>400,1</b>	<b>394,8</b>	<b>98,7</b>
Кабардино-Балкарская Республика	...	...		...	...	
Карачаево-Черкесская Республика	...	...		...	...	
Ставропольский край	538,0	553,3	102,8	398,4	393,4	98,8
<b>ПРИВОЛЖСКИЙ ФЕДЕРАЛЬНЫЙ ОКРУГ</b>	<b>5165,4</b>	<b>5289,7</b>	<b>102,4</b>	<b>4248,1</b>	<b>4281,8</b>	<b>100,8</b>
Республика Башкортостан	840,6	800,0	95,2	685,9	608,4	88,7
Республика Марий Эл	534,0	615,4	115,3	422,0	481,8	114,2
Республика Мордовия	662,9	652,7	98,5	513,7	493,8	96,1

РЕГИОНЫ	Всего			от основных свиноматок		
	2017	2018	2018 в % к 2017	2017	2018	2018 в % к 2017
Республика Татарстан	848,2	865,4	102,0	664,7	673,1	101,3
Удмуртская Республика	394,4	402,5	102,1	310,1	385,0	124,1
Чувашская Республика	86,6	84,7	97,8	62,1	62,1	99,9
Пермский край	212,9	190,0	89,2	211,2	188,5	89,3
Кировская область	410,3	405,0	98,7	394,4	395,6	100,3
Нижегородская область	312,6	392,6	125,6	255,1	254,5	99,8
Оренбургская область	234,0	246,8	105,5	194,0	201,2	103,8
Пензенская область	218,3	234,2	107,3	207,2	223,1	107,7
Самарская область	78,4	...	...	64,1	...	...
Саратовская область	111,5	114,6	102,8	87,3	90,5	103,6
Ульяновская область	220,7	227,2	102,9	176,4	181,3	102,8
<b>УРАЛЬСКИЙ ФЕДЕРАЛЬНЫЙ ОКРУГ</b>	<b>2501,2</b>	<b>2581,5</b>	<b>103,2</b>	<b>1845,3</b>	<b>1996,1</b>	<b>108,2</b>
Курганская область		20,6	0,0		19,9	0,0
Свердловская область	636,4	656,3	103,1	447,9	471,1	105,2
Тюменская область	394,8	358,9	90,9	300,0	270,6	90,2
в т.ч. Ханты-Мансийский АО - Югра		0,5	0,0		...	100,0
Ямало-Ненецкий автономный округ		...	100,0		...	100,0
Тюменская область (без АО)	394,1	358,4	90,9	299,5	270,2	90,2
Челябинская область	1460,5	1545,7	105,8	1089,1	1234,5	113,4
<b>СИБИРСКИЙ ФЕДЕРАЛЬНЫЙ ОКРУГ</b>	<b>3320,8</b>	<b>3307,9</b>	<b>99,6</b>	<b>2511,3</b>	<b>2637,3</b>	<b>105,0</b>
Республика Алтай		...	...		...	...
Республика Тыва	...	0,5	...	...	...	...
Республика Хакасия	...	0,8	...	...	0,6	...
Алтайский край	202,0	278,6	137,9	183,0	259,3	141,7
Красноярский край	611,0	627,7	102,7	470,3	412,9	87,8
Иркутская область	187,5	208,1	111,0	153,3	161,9	105,6
Кемеровская область	514,0	521,8	101,5	302,3	314,6	104,1
Новосибирская область	573,0	572,6	99,9	570,2	569,7	99,9
Омская область	679,3	683,3	100,6	426,0	630,3	148,0
Томская область	393,4	414,5	105,4	277,5	288,0	103,8
<b>ДАЛЬНЕВОСТОЧНЫЙ ФЕДЕРАЛЬНЫЙ ОКРУГ</b>	<b>233,6</b>	<b>362,8</b>	<b>155,3</b>	<b>163,9</b>	<b>258,4</b>	<b>157,6</b>
Республика Бурятия		...	...		...	...
Республика Саха (Якутия)	20,3	20,2	99,4	17,8	17,0	95,5
Забайкальский край	1,0	0,6	58,4	0,9	0,6	62,2
Камчатский край	...	...	100,0	...	...	...
Приморский край	67,3	58,8	87,4	52,8	42,3	80,1
Хабаровский край	73,7	25,6	34,7	50,6	21,9	43,4
Амурская область	6,0	7,6	126,2	4,5	4,1	90,9
Магаданская область		...	...		...	...
Сахалинская область	66,2	88,6	133,8	38,2	73,2	191,6
Чукотский автономный округ	0,1	0,1	114,3	0,1	0,1	105,4



Таблица 6

**Получено поросят на один опорос в сельскохозяйственных организациях  
на конец года**

голов

РЕГИОНЫ	Основные свиноматки			Проверяемые свиноматки		
	2017	2018	2018 в % к 2017	2017	2018	2018 в % к 2017
<b>РОССИЙСКАЯ ФЕДЕРАЦИЯ</b>	<b>13</b>	<b>14</b>	<b>107,7</b>	<b>12</b>	<b>12</b>	<b>100,0</b>
<b>ЦЕНТРАЛЬНЫЙ ФЕДЕРАЛЬНЫЙ ОКРУГ</b>	<b>13</b>	<b>14</b>	<b>107,7</b>	<b>13</b>	<b>13</b>	<b>100,0</b>
Белгородская область	12	13	108,3	13	13	100,0
Брянская область	14	15	107,1	4	4	100,0
Владимирская область	9	13	144,4	15	12	80,0
Воронежская область	14	15	107,1	13	13	100,0
Ивановская область	11			10	9	90,0
Калужская область	...	...		...	...	
Костромская область	...	...		...	...	
Курская область	13	14	107,7	13	13	100,0
Липецкая область	11	13	118,2	8	14	175,0
Московская область	12	13	108,3	11	11	100,0
Орловская область	19	19	100,0	12	13	108,3
Рязанская область	12	12	100,0	8	11	137,5
Смоленская область	12	...		9	...	
Тамбовская область	13	14	107,7	13	14	107,7
Тверская область	14	17	121,4	15	15	100,0
Тульская область	11	11	100,0	10	9	90,0
Ярославская область	...		...			
г. Москва	...		...			...
<b>СЕВЕРО-ЗАПАДНЫЙ ФЕДЕРАЛЬНЫЙ ОКРУГ</b>	<b>14</b>	<b>16</b>	<b>114,3</b>	<b>13</b>	<b>10</b>	<b>76,9</b>
Республика Карелия	...			...		
Республика Коми	14	14	100,0	13	13	100,0
Вологодская область	...	...				
Калининградская область	15	20	133,3	13	7	53,8
Ленинградская область	17	18	105,9	14	15	107,1
Мурманская область	...	9	0,0	...	10	0,0
Новгородская область	15	15	100,0	14	13	92,9
Псковская область	14	16	114,3	13	10	76,9
<b>ЮЖНЫЙ ФЕДЕРАЛЬНЫЙ ОКРУГ</b>	<b>13</b>	<b>13</b>	<b>100,0</b>	<b>12</b>	<b>12</b>	<b>100,0</b>
Республика Адыгея	...	...		...	...	
Республика Калмыкия	...	...				
Республика Крым	10	11	110,0	12	10	83,3
Краснодарский край	12	12	100,0	11	12	109,1
Астраханская область	10	2	20,0	13		
Волгоградская область	13	13	100,0	12	12	100,0
Ростовская область	16	16	100,0	11	12	109,1
г. Севастополь	...	...	0	...		
<b>СЕВЕРО-КАВКАЗСКИЙ ФЕДЕРАЛЬНЫЙ ОКРУГ</b>	<b>18</b>	<b>17</b>	<b>94,4</b>	<b>11</b>	<b>27</b>	<b>245,5</b>
Кабардино-Балкарская Республика						
Карачаево-Черкесская Республика						
Ставропольский край	18	17	94,4	11	27	245,5
<b>ПРИВОЛЖСКИЙ ФЕДЕРАЛЬНЫЙ ОКРУГ</b>	<b>13</b>	<b>13</b>	<b>100,0</b>	<b>11</b>	<b>12</b>	<b>109,1</b>
Республика Башкортостан	15	14	93,3	11	12	109,1
Республика Марий Эл	13	14	107,7	12	12	100,0
Республика Мордовия	10	12	120,0	10	11	110,0

Продолжение таблицы 6

ГОЛОВ

РЕГИОНЫ	Основные свиноматки			Проверяемые свиноматки		
	2017	2018	2018 в % к 2017	2017	2018	2018 в % к 2017
Республика Татарстан	14	14	100,0	11	11	100,0
Удмуртская Республика	12	13	108,3	11	10	90,9
Чувашская Республика	11	11	100,0	9	9	100,0
Пермский край	11	11	100,0	8	7	87,5
Кировская область	13	13	100,0	10	8	80,0
Нижегородская область	16	16	100,0	13	15	115,4
Оренбургская область	13	13	100,0	13	12	92,3
Пензенская область	11	13	118,2	15	...	
Самарская область	10	...		8	...	
Саратовская область	16	16	100,0	15	15	100,0
Ульяновская область	12	12	100,0	11	11	100,0
<b>УРАЛЬСКИЙ ФЕДЕРАЛЬНЫЙ ОКРУГ</b>	<b>12</b>	<b>13</b>	<b>108,3</b>	<b>11</b>	<b>10</b>	<b>90,9</b>
Курганская область	...	12	0,0	...	...	
Свердловская область	14	14	100,0	12	12	100,0
Тюменская область	12	12	100,0	11	11	100,0
в т.ч. Ханты-Мансийский автономный округ-Югра		...			...	
Ямало-Ненецкий автономный округ		...			...	
Тюменская область (без автономных округов)	12	12	100,0	11	11	100,0
Челябинская область	11	12	109,1	11	9	81,8
<b>СИБИРСКИЙ ФЕДЕРАЛЬНЫЙ ОКРУГ</b>	<b>12</b>	<b>12</b>	<b>100,0</b>	<b>12</b>	<b>12</b>	<b>100,0</b>
Республика Алтай		...			...	
Республика Тыва		1			...	
Республика Хакасия		12			5	
Алтайский край	12	13	108,3	10	11	110,0
Красноярский край	12	12	100,0	10	13	130,0
Иркутская область	11	13	118,2	10	10	100,0
Кемеровская область	10	11	110,0	11	11	100,0
Новосибирская область	14	14	100,0	9	8	88,9
Омская область	11	12	109,1	13	12	92,3
Томская область	12	14	116,7	12	13	108,3
<b>ДАЛЬНЕВОСТОЧНЫЙ ФЕДЕРАЛЬНЫЙ ОКРУГ</b>	<b>12</b>	<b>12</b>	<b>100,0</b>	<b>10</b>	<b>15</b>	<b>150,0</b>
Республика Бурятия		...			...	
Республика Саха (Якутия)	13	10	76,9	5	7	140,0
Забайкальский край	7	8	114,2	5	...	
Приморский край	13	13	100,0	11	12	109,1
Хабаровский край	10	10	100,0	10	9	90,0
Амурская область	13	12	92,3	7	...7	100,0
Магаданская область						
Сахалинская область	11	12	109,1	12	...10	83,3
Чукотский автономный округ	8	7	87,5	...		

Таблица 7

**Получено поросят в сельскохозяйственных организациях  
в расчете на 100 свиноматок**

РЕГИОНЫ	ГОЛОВ		
	2017	2018	2018 в % к 2017
<b>РОССИЙСКАЯ ФЕДЕРАЦИЯ</b>	<b>2964</b>	<b>3171</b>	<b>107,0</b>
<b>ЦЕНТРАЛЬНЫЙ ФЕДЕРАЛЬНЫЙ ОКРУГ</b>	<b>3001</b>	<b>3236</b>	<b>107,8</b>
Белгородская область	2832	3002	106,0
Брянская область	2789	2889	103,6
Владимирская область	996	1792	179,9
Воронежская область	2833	3519	124,2
Ивановская область	1567	...	...
Калужская область	...	...	...
Костромская область	...	...	...
Курская область	3406	3426	100,6
Липецкая область	4213	3841	91,2
Московская область	1967	2983	151,7
Орловская область	3077	2947	95,8
Рязанская область	2158	4843	224,4
Смоленская область	3776	3501	92,7
Тамбовская область	3046	3132	102,8
Тверская область	3853	3677	95,4
Тульская область	2335	2477	106,1
Ярославская область	...	...	...
г. Москва	...	...	...
<b>СЕВЕРО-ЗАПАДНЫЙ ФЕДЕРАЛЬНЫЙ ОКРУГ</b>	<b>2937</b>	<b>4278</b>	<b>145,7</b>
Республика Карелия	...	...	...
Республика Коми	3297	3225	97,8
Архангельская область	...	...	...
Вологодская область	...	...	...
Калининградская область	3534	3955	111,9
Ленинградская область	3268	3498	107,0
Мурманская область	...	1349	0,0
Новгородская область	3285	3176	96,7
Псковская область	2633	5000	189,9
<b>ЮЖНЫЙ ФЕДЕРАЛЬНЫЙ ОКРУГ</b>	<b>2856</b>	<b>2649</b>	<b>92,8</b>
Республика Адыгея	...	...	...
Республика Калмыкия	...	...	...
Республика Крым	1852	2219	119,8
Краснодарский край	3094	2835	91,6
Астраханская область	977	1132	115,9
Волгоградская область	3512	3006	85,6
Ростовская область	2462	2453	99,6
г. Севастополь	...	...	...
<b>СЕВЕРО-КАВКАЗСКИЙ ФЕДЕРАЛЬНЫЙ ОКРУГ</b>	<b>2553</b>	<b>2705</b>	<b>106,0</b>
Республика Дагестан	...	...	...
Республика Ингушетия	...	...	...
Кабардино-Балкарская Республика	...	...	...
Карачаево-Черкесская Республика	...	...	...
Республика Северная Осетия-Алания	...	...	...
Чеченская Республика	...	...	...
Ставропольский край	2597	2759	106,2
<b>ПРИВОЛЖСКИЙ ФЕДЕРАЛЬНЫЙ ОКРУГ</b>	<b>2831</b>	<b>2968</b>	<b>104,8</b>
Республика Башкортостан	3157	2953	93,5
Республика Марий Эл	2899	3841	132,5
Республика Мордовия	2866	2711	94,6

РЕГИОНЫ	2017	2018	2018 в % к 2017
Республика Татарстан	3075	3017	98,1
Удмуртская Республика	2680	2888	107,8
Чувашская Республика	1994	1893	94,9
Пермский край	2338	2253	96,4
Кировская область	3025	3080	101,8
Нижегородская область	2828	3908	138,2
Оренбургская область	2437	2635	108,1
Пензенская область	3316	3619	109,1
Самарская область	3075	1176	38,2
Саратовская область	1496	3489	233,2
Ульяновская область	2793	2912	104,3
<b>УРАЛЬСКИЙ ФЕДЕРАЛЬНЫЙ ОКРУГ</b>	<b>2635</b>	<b>2574</b>	<b>97,7</b>
Курганская область	...	...	...
Свердловская область	2822	2897	102,7
Тюменская область	1990	2227	111,9
в т.ч. Ханты-Мансийский автономный округ - Югра	...	...	...
Ямало-Ненецкий автономный округ	...	...	...
Тюменская область (без автономных округов)	1997	2234	111,9
Челябинская область	2816	2531	89,9
<b>СИБИРСКИЙ ФЕДЕРАЛЬНЫЙ ОКРУГ</b>	<b>3485</b>	<b>3365</b>	<b>96,3</b>
Республика Алтай	...	...	...
Республика Тыва	...	29	...
Республика Хакасия	...	821	...
Алтайский край	2362	3526	149,3
Красноярский край	2956	4032	136,4
Иркутская область	2742	2998	109,3
Кемеровская область	2932	2656	90,6
Новосибирская область	4189	4103	97,9
Омская область	2857	3250	113,8
Томская область	...	...	...
<b>ДАЛЬНЕВОСТОЧНЫЙ ФЕДЕРАЛЬНЫЙ ОКРУГ</b>	<b>2528</b>	<b>2864</b>	<b>113,2</b>
Республика Бурятия	...	...	...
Республика Саха (Якутия)	2581	2390	92,6
Забайкальский край	780	498	33,0
Камчатский край	...	...	...
Приморский край	2166	2082	96,1
Хабаровский край	1987	862	43,4
Амурская область	1086	1550	142,7
Сахалинская область	...	2393	...
Чукотский автономный округ	622	843	135,5

Таблица 8

**Среднесуточные привесы свиней на выращивании и откорме  
в сельскохозяйственных организациях**

РЕГИОНЫ	2017	2018	2018 в % к 2017
<b>РОССИЙСКАЯ ФЕДЕРАЦИЯ</b>	<b>548</b>	<b>557</b>	<b>101,6</b>
<b>ЦЕНТРАЛЬНЫЙ ФЕДЕРАЛЬНЫЙ ОКРУГ</b>	<b>561</b>	<b>560</b>	<b>99,8</b>
Белгородская область	548	548	100,0
Брянская область	499	486	97,4
Владимирская область	535	619	115,7
Воронежская область	583	475	81,5
Ивановская область	288	203	70,5
Калужская область	562	658	117,1
Костромская область	...	...	100,0
Курская область	586	585	99,8
Липецкая область	584	650	111,3
Московская область	496	488	98,4
Орловская область	647	676	104,5
Рязанская область	542	507	93,5
Смоленская область	552	552	100,0
Тамбовская область	537	604	112,5
Тверская область	578	609	105,4
Тульская область	551	571	103,6
Ярославская область	...	...	...
г. Москва	...	...	...
<b>СЕВЕРО-ЗАПАДНЫЙ ФЕДЕРАЛЬНЫЙ ОКРУГ</b>	<b>616</b>	<b>585</b>	<b>95,0</b>
Республика Карелия	...	...	...
Республика Коми	578	601	104,0
Архангельская область	...	...	...
Вологодская область	...	...	...
Калининградская область	639	617	96,6
Ленинградская область	589	590	100,2
Мурманская область	...	482	...
Новгородская область	534	522	97,8
Псковская область	651	592	90,9
<b>ЮЖНЫЙ ФЕДЕРАЛЬНЫЙ ОКРУГ</b>	<b>537</b>	<b>551</b>	<b>102,6</b>
Республика Адыгея	...	...	...
Республика Калмыкия	...	...	...
Республика Крым	456	529	116,0
Краснодарский край	572	570	99,7
Астраханская область	233	155	66,5
Волгоградская область	547	542	99,1
Ростовская область	498	531	106,6
г. Севастополь	...	...	...
<b>СЕВЕРО-КАВКАЗСКИЙ ФЕДЕРАЛЬНЫЙ ОКРУГ</b>	<b>582</b>	<b>583</b>	<b>100,2</b>
Кабардино-Балкарская Республика	...	...	...
Карачаево-Черкесская Республика	...	...	...
Ставропольский край	587	585	99,7
<b>ПРИВОЛЖСКИЙ ФЕДЕРАЛЬНЫЙ ОКРУГ</b>	<b>537</b>	<b>558</b>	<b>103,9</b>
Республика Башкортостан	468	461	98,5
Республика Марий Эл	787	746	94,8
Республика Мордовия	514	527	102,5
Республика Татарстан	567	586	103,4
Удмуртская Республика	644	634	98,4
Чувашская Республика	568	611	107,6
Пермский край	309	400	129,4

РЕГИОНЫ	2017	2018	2018 в % к 2017
Кировская область	566	588	103,9
Нижегородская область	526	467	88,8
Оренбургская область	584	593	101,5
Пензенская область	532	616	115,8
Самарская область	466	...	
Саратовская область	591	607	102,7
Ульяновская область	285	500	175,4
<b>УРАЛЬСКИЙ ФЕДЕРАЛЬНЫЙ ОКРУГ</b>	<b>475</b>	<b>491</b>	<b>103,4</b>
Курганская область	...	358	0,0
Свердловская область	539	543	100,7
Тюменская область	462	518	112,1
в т.ч. Ханты-Мансийский автономный округ - Югра	216	242	112,0
Ямало-Ненецкий автономный округ	...	...	
Тюменская область (без автономных округов)	463	520	112,3
Челябинская область	453	468	103,3
<b>СИБИРСКИЙ ФЕДЕРАЛЬНЫЙ ОКРУГ</b>	<b>514</b>	<b>557</b>	<b>108,4</b>
Республика Алтай	...	...	
Республика Тыва	186	190	102,2
Республика Хакасия	318	235	73,9
Алтайский край	410	493	120,2
Красноярский край	513	528	102,9
Иркутская область	578	583	100,9
Кемеровская область	408	436	106,9
Новосибирская область	667	670	100,4
Омская область	496	579	116,7
Томская область	535	635	118,7
<b>ДАЛЬНЕВОСТОЧНЫЙ ФЕДЕРАЛЬНЫЙ ОКРУГ</b>	<b>320</b>	<b>510</b>	<b>159,4</b>
Республика Бурятия	...	...	
Республика Саха (Якутия)	296	257	86,8
Забайкальский край	149	46	30,9
Камчатский край	...	...	
Приморский край	460	505	109,8
Хабаровский край	157	149	94,9
Амурская область	132	170	128,8
Магаданская область	...	...	
Сахалинская область	444	401	90,3
Чукотский автономный округ	208	215	103,4

Таблица 9

## Выращено свиней в расчете на 1 голову в сельскохозяйственных организациях

кг

РЕГИОНЫ	2017	2018	2018 в % к 2017
<b>РОССИЙСКАЯ ФЕДЕРАЦИЯ</b>	<b>208</b>	<b>209</b>	<b>100,5</b>
<b>ЦЕНТРАЛЬНЫЙ ФЕДЕРАЛЬНЫЙ ОКРУГ</b>	<b>213</b>	<b>210</b>	<b>98,6</b>
Белгородская область	198	199	100,5
Брянская область	234	219	93,6
Владимирская область	169	147	87,0
Воронежская область	237	228	96,2
Ивановская область	105	66	62,9
Калужская область	254	238	93,7
Костромская область	...	...	...
Курская область	230	221	96,1
Липецкая область	216	220	101,9
Московская область	184	194	105,4
Орловская область	217	213	98,2
Рязанская область	250	199	79,6
Смоленская область	211	212	100,5
Тамбовская область	216	211	97,7
Тверская область	245	228	93,1
Тульская область	229	207	90,4
Ярославская область	...	...	...
г. Москва	...	...	...
<b>СЕВЕРО-ЗАПАДНЫЙ ФЕДЕРАЛЬНЫЙ ОКРУГ</b>	<b>224</b>	<b>216</b>	<b>96,4</b>
Республика Карелия	...	...	...
Республика Коми	...	212	...
Архангельская область	...	...	...
Вологодская область	...	...	...
Калининградская область	246	172	69,9
Ленинградская область	216	213	98,6
Мурманская область	...	121	...
Новгородская область	195	181	92,8
Псковская область	230	230	100,0
<b>ЮЖНЫЙ ФЕДЕРАЛЬНЫЙ ОКРУГ</b>	<b>199</b>	<b>213</b>	<b>107,0</b>
Республика Адыгея	...	...	...
Республика Калмыкия	...	...	...
Республика Крым	165	195	118,2
Краснодарский край	202	225	111,4
Астраханская область	47	28	59,6
Волгоградская область	221	210	95,0
Ростовская область	187	198	105,9
г. Севастополь	...	...	...
<b>СЕВЕРО-КАВКАЗСКИЙ ФЕДЕРАЛЬНЫЙ ОКРУГ</b>	<b>199</b>	<b>219</b>	<b>100,1</b>
Республика Дагестан	...	...	...
Республика Ингушетия	...	...	...
Кабардино-Балкарская Республика	...	...	...
Карачаево-Черкесская Республика	...	...	...
Республика Северная Осетия-Алания	...	...	...
Чеченская Республика	...	...	...
Ставропольский край	213	220	103,3
<b>ПРИВОЛЖСКИЙ ФЕДЕРАЛЬНЫЙ ОКРУГ</b>	<b>204</b>	<b>213</b>	<b>104,4</b>
Республика Башкортостан	209	206	98,6
Республика Марий Эл	246	266	108,1
Республика Мордовия	207	206	99,5

РЕГИОНЫ	2017	2018	2018 в % к 2017
Республика Татарстан	207	215	103,9
Удмуртская Республика	181	211	116,6
Чувашская Республика	187	201	107,5
Пермский край	111	154	138,7
Кировская область	214	220	102,8
Нижегородская область	198	233	117,7
Оренбургская область	218	219	100,5
Пензенская область	263	201	76,4
Самарская область	136	...	...
Саратовская область	226	228	100,9
Ульяновская область	177	186	105,1
<b>УРАЛЬСКИЙ ФЕДЕРАЛЬНЫЙ ОКРУГ</b>	<b>188</b>	<b>192</b>	<b>102,1</b>
Курганская область	...	131	...
Свердловская область	212	209	98,6
Тюменская область	162	188	116,0
в т.ч. Ханты-Мансийский автономный округ - Югра	119	93	78,2
Ямало-Ненецкий автономный округ	...	...	...
Тюменская область (без автономных округов)	163	189	116,0
Челябинская область	186	187	100,5
<b>СИБИРСКИЙ ФЕДЕРАЛЬНЫЙ ОКРУГ</b>	<b>203</b>	<b>199</b>	<b>98,0</b>
Республика Алтай	...	...	...
Республика Тыва	...	54	6,0
Республика Хакасия	...	60	105,3
Алтайский край	180	219	121,7
Красноярский край	173	172	99,4
Иркутская область	211	209	99,1
Кемеровская область	163	178	109,2
Новосибирская область	223	215	96,4
Омская область	184	200	108,7
Томская область	...	240	30,8
<b>ДАЛЬНЕВОСТОЧНЫЙ ФЕДЕРАЛЬНЫЙ ОКРУГ</b>	<b>126</b>	<b>164</b>	<b>130,0</b>
Республика Бурятия	...	...	...
Республика Саха (Якутия)	78	85	109,0
Забайкальский край	49	17	34,7
Камчатский край	...	...	...
Приморский край	155	154	99,4
Хабаровский край	64	10	15,6
Амурская область	52	88	169,2
Сахалинская область	283	181	64,0
Чукотский автономный округ	62	69	111,3



Таблица 10

**Средняя живая масса свиней, произведенных на убой  
в сельскохозяйственных организациях**

РЕГИОНЫ	кг		
	2017	2018	2018 в % к 2017
<b>РОССИЙСКАЯ ФЕДЕРАЦИЯ</b>	<b>113</b>	<b>114</b>	<b>100,9</b>
<b>ЦЕНТРАЛЬНЫЙ ФЕДЕРАЛЬНЫЙ ОКРУГ</b>	<b>115</b>	<b>115</b>	<b>100,0</b>
Белгородская область	114	114	100,0
Брянская область	107	108	100,9
Владимирская область	86	94	109,3
Воронежская область	114	119	104,4
Ивановская область	125	91	72,8
Калужская область	94	103	109,6
Костромская область	...	...	...
Курская область	116	116	100,0
Липецкая область	120	123	102,5
Московская область	113	106	93,8
Орловская область	115	116	100,9
Рязанская область	109	108	99,1
Смоленская область	108	107	99,1
Тамбовская область	119	118	99,2
Тверская область	116	117	100,9
Тульская область	121	131	108,3
Ярославская область	...	...	...
г. Москва	...	...	...
<b>СЕВЕРО-ЗАПАДНЫЙ ФЕДЕРАЛЬНЫЙ ОКРУГ</b>	<b>113</b>	<b>112</b>	<b>99,1</b>
Республика Карелия	...	...	...
Республика Коми	112	115	102,7
Архангельская область	...	...	...
Вологодская область	...	...	...
Калининградская область	108	107	99,1
Ленинградская область	98	102	104,1
Мурманская область	...	...	...
Новгородская область	110	108	98,2
Псковская область	119	114	95,8
<b>ЮЖНЫЙ ФЕДЕРАЛЬНЫЙ ОКРУГ</b>	<b>109</b>	<b>112</b>	<b>102,8</b>
Республика Адыгея	...	...	...
Республика Калмыкия	...	...	...
Республика Крым	98	104	106,1
Краснодарский край	111	113	101,8
Астраханская область	87	138	158,6
Волгоградская область	114	114	100,0
Ростовская область	105	111	105,7
г. Севастополь	...	...	...
<b>СЕВЕРО-КАВКАЗСКИЙ ФЕДЕРАЛЬНЫЙ ОКРУГ</b>	<b>118</b>	<b>119</b>	<b>100,8</b>
Республика Дагестан	...	...	...
Республика Ингушетия	...	...	...
Кабардино-Балкарская Республика	...	...	...
Карачаево-Черкесская Республика	...	...	...
Республика Северная Осетия-Алания	...	...	...
Чеченская Республика	...	...	...
Ставропольский край	118	119	100,8
<b>ПРИВОЛЖСКИЙ ФЕДЕРАЛЬНЫЙ ОКРУГ</b>	<b>108</b>	<b>110</b>	<b>101,9</b>
Республика Башкортостан	109	107	98,2
Республика Марий Эл	122	120	98,4
Республика Мордовия	101	104	103,0

РЕГИОНЫ	2017	2018	2018 в % к 2017
Республика Татарстан	110	110	100,0
Удмуртская Республика	108	113	104,6
Чувашская Республика	119	117	98,3
Пермский край	72	82	113,9
Кировская область	109	116	106,4
Нижегородская область	105	111	105,7
Оренбургская область	110	109	99,1
Пензенская область	121	122	100,8
Самарская область	104	...	...
Саратовская область	115	117	101,7
Ульяновская область	98	102	104,1
<b>УРАЛЬСКИЙ ФЕДЕРАЛЬНЫЙ ОКРУГ</b>	<b>114</b>	<b>119</b>	<b>104,4</b>
Курганская область		103	
Свердловская область	115	114	99,1
Тюменская область	102	105	102,9
в т.ч. Ханты-Мансийский автономный округ - Югра	101	109	107,9
Ямало-Ненецкий автономный округ	...	...	...
Тюменская область (без автономных округов)	102	105	102,9
Челябинская область	116	125	107,8
<b>СИБИРСКИЙ ФЕДЕРАЛЬНЫЙ ОКРУГ</b>	<b>110</b>	<b>112</b>	<b>101,8</b>
Республика Алтай	...	...	...
Республика Тыва	89	118	132,6
Республика Хакасия	92	91	98,9
Алтайский край	90	99	110,0
Красноярский край	117	115	98,3
Иркутская область	117	108	92,3
Кемеровская область	93	99	106,5
Новосибирская область	119	123	103,4
Омская область	110	111	100,9
Томская область	117	120	102,6
<b>ДАЛЬНЕВОСТОЧНЫЙ ФЕДЕРАЛЬНЫЙ ОКРУГ</b>	<b>90</b>	<b>110</b>	<b>122,2</b>
Республика Бурятия	...	...	...
Республика Саха (Якутия)	96	94	97,9
Забайкальский край	75	83	110,7
Камчатский край	...	...	...
Приморский край	111	114	102,7
Хабаровский край	61	56	91,8
Амурская область	102	112	109,8
Сахалинская область	99	97	98,0
Чукотский автономный округ	88	136	154,5

Таблица 11

**Произведено (выращено) свиней (в живой массе)  
в сельскохозяйственных организациях**

ТЫС. ТОНН

РЕГИОНЫ	2017	2018	2018 в % к 2017
<b>РОССИЙСКАЯ ФЕДЕРАЦИЯ</b>	<b>3543,7</b>	<b>3879,9</b>	<b>109,5</b>
<b>ЦЕНТРАЛЬНЫЙ ФЕДЕРАЛЬНЫЙ ОКРУГ</b>	<b>2049,0</b>	<b>2230,8</b>	<b>108,9</b>
Белгородская область	842,3	860,0	102,1
Брянская область	54,0	55,2	102,2
Владимирская область	11,0	5,6	50,9
Воронежская область	130,1	241,8	185,9
Ивановская область	0,1	0,04	40,0
Калужская область	3,2	3,4	106,3
Костромская область	...	...	...
Курская область	337,8	365,7	108,3
Липецкая область	115,6	140,9	121,9
Московская область	34,8	43,3	124,4
Орловская область	73,5	78,2	106,4
Рязанская область	33,0	41,3	125,2
Смоленская область	48,4	49,8	102,9
Тамбовская область	206,3	195,1	94,6
Тверская область	128,3	131,1	102,2
Тульская область	12,9	14,1	109,3
Ярославская область	...	...	...
г. Москва	...	...	...
<b>СЕВЕРО-ЗАПАДНЫЙ ФЕДЕРАЛЬНЫЙ ОКРУГ</b>	<b>251,0</b>	<b>339,9</b>	<b>135,4</b>
Республика Карелия	...	...	...
Республика Коми	7,9	7,9	100,0
Архангельская область	...	...	...
Вологодская область	...	...	...
Калининградская область	34,2	30,7	90,3
Ленинградская область	29,4	28,1	96,9
Мурманская область	...	0,8	...
Новгородская область	33,8	30,2	89,9
Псковская область	137,3	234,3	170,0
<b>ЮЖНЫЙ ФЕДЕРАЛЬНЫЙ ОКРУГ</b>	<b>139,1</b>	<b>161,6</b>	<b>116,1</b>
Республика Адыгея	...	...	...
Республика Калмыкия	...	...	...
Республика Крым	9,2	10,9	118,0
Краснодарский край	51,4	65,8	128,1
Астраханская область	0,01	0,01	96,0
Волгоградская область	31,9	32,0	100,3
Ростовская область	33,8	38,9	115,1
г. Севастополь	...	...	...
<b>СЕВЕРО-КАВКАЗСКИЙ ФЕДЕРАЛЬНЫЙ ОКРУГ</b>	<b>54,9</b>	<b>57,0</b>	<b>103,8</b>
Республика Дагестан	...	...	...
Республика Ингушетия	...	...	...
Кабардино-Балкарская Республика	...	...	...
Карачаево-Черкесская Республика	...	...	...
Республика Северная Осетия-Алания	...	...	...
Чеченская Республика	...	...	...
Ставропольский край	54,1	56,8	105,1
<b>ПРИВОЛЖСКИЙ ФЕДЕРАЛЬНЫЙ ОКРУГ</b>	<b>497,5</b>	<b>515,3</b>	<b>103,6</b>
Республика Башкортостан	80,7	79,4	98,4
Республика Марий Эл	59,3	66,6	112,3
Республика Мордовия	59,8	61,9	103,6

РЕГИОНЫ	2017	2018	2018 в % к 2017
Республика Татарстан	79,6	82,0	103,0
Удмуртская Республика	38,2	38,4	100,5
Чувашская Республика	18,4	18,5	100,7
Пермский край	11,3	13,7	120,8
Кировская область	38,8	40,5	104,3
Нижегородская область	27,9	28,8	103,3
Оренбургская область	23,4	23,8	101,6
Пензенская область	23,3	25,5	109,6
Самарская область	7,1	...	...
Саратовская область	10,2	10,7	104,6
Ульяновская область	19,6	20,9	106,5
<b>УРАЛЬСКИЙ ФЕДЕРАЛЬНЫЙ ОКРУГ</b>	<b>220,3</b>	<b>230,4</b>	<b>104,6</b>
Курганская область	...	1,7	...
Свердловская область	61,8	62,1	100,5
Тюменская область	34,0	31,0	91,3
в т.ч. Ханты-Мансийский автономный округ - Югра	0,1	0,04	44,1
Ямало-Ненецкий автономный округ	...	...	...
Тюменская область (без автономных округов)	34,0	31,0	91,1
Челябинская область	123,9	135,6	109,4
<b>СИБИРСКИЙ ФЕДЕРАЛЬНЫЙ ОКРУГ</b>	<b>317,5</b>	<b>313,1</b>	<b>98,6</b>
Республика Алтай	...	...	...
Республика Тыва	0,03	0,05	155,3
Республика Хакасия	0,1	0,1	53,6
Алтайский край	17,1	24,8	144,7
Красноярский край	61,2	58,9	96,3
Иркутская область	20,9	21,0	100,6
Кемеровская область	47,2	46,2	97,9
Новосибирская область	52,6	53,4	101,5
Омская область	68,9	63,9	92,8
Томская область	33,1	44,8	135,3
<b>ДАЛЬНЕВОСТОЧНЫЙ ФЕДЕРАЛЬНЫЙ ОКРУГ</b>	<b>14,5</b>	<b>31,9</b>	<b>219,7</b>
Республика Бурятия	...	...	...
Республика Саха (Якутия)	1,0	1,1	106,5
Забайкальский край	...	0,01	...
Камчатский край	...	...	...
Приморский край	5,6	5,4	97,2
Хабаровский край	2,6	0,3	9,8
Амурская область	0,5	0,5	95,2
Магаданская область	...	...	...
Сахалинская область	4,7	7,5	159,1
Чукотский автономный округ	0,01	0,01	100,0

Таблица 12

## Продано свиней на убой (в живой массе) в сельскохозяйственных организациях

тысяч тонн

РЕГИОНЫ	2017	2018	2018 в % к 2017
<b>РОССИЙСКАЯ ФЕДЕРАЦИЯ</b>	<b>2607,0</b>	<b>2918,2</b>	<b>111,9</b>
<b>ЦЕНТРАЛЬНЫЙ ФЕДЕРАЛЬНЫЙ ОКРУГ</b>	<b>1637,7</b>	<b>1812,9</b>	<b>110,7</b>
Белгородская область	716,8	735,4	102,6
Брянская область	19,2	14,8	77,4
Владимирская область	10,5	6,8	64,3
Воронежская область	119,1	239,7	201,3
Ивановская область	...	...	...
Калужская область	3,1	3,9	127,0
Костромская область	...	...	...
Курская область	291,6	318,6	109,2
Липецкая область	109,2	130,6	119,6
Московская область	30,9	39,3	127,2
Орловская область	21,6	21,1	98,1
Рязанская область	32,3	38,7	119,9
Смоленская область	48,3	50,2	104,0
Тамбовская область	91,8	86,5	94,3
Тверская область	120,6	115,9	96,1
Тульская область	7,2	9,6	132,8
Ярославская область	...	...	...
г. Москва	...	...	...
<b>СЕВЕРО-ЗАПАДНЫЙ ФЕДЕРАЛЬНЫЙ ОКРУГ</b>	<b>209,9</b>	<b>300,5</b>	<b>143,2</b>
Республика Карелия	...	...	...
Республика Коми	...	...	...
Архангельская область	...	...	...
Вологодская область	...	...	...
Калининградская область	...	16,6	...
Ленинградская область	27,9	31,3	112,2
Мурманская область	...	...	...
Новгородская область	18,1	13,2	72,6
Псковская область	134,7	233,5	173,3
<b>ЮЖНЫЙ ФЕДЕРАЛЬНЫЙ ОКРУГ</b>	<b>91,4</b>	<b>105,0</b>	<b>114,9</b>
Республика Адыгея	...	...	...
Республика Калмыкия	...	...	...
Республика Крым	3,5	4,9	140,2
Краснодарский край	30,8	34,7	112,8
Астраханская область	...	...	...
Волгоградская область	24,7	26,5	107,3
Ростовская область	32,3	38,7	119,8
г. Севастополь	...	...	...
<b>СЕВЕРО-КАВКАЗСКИЙ ФЕДЕРАЛЬНЫЙ ОКРУГ</b>	<b>2,2</b>	<b>2,8</b>	<b>126,4</b>
Республика Дагестан	...	...	...
Республика Ингушетия	...	...	...
Кабардино-Балкарская Республика	...	...	...
Карачаево-Черкесская Республика	...	...	...
Республика Северная Осетия-Алания	...	...	...
Чеченская Республика	...	...	...
Ставропольский край	2,1	2,7	129,5
<b>ПРИВОЛЖСКИЙ ФЕДЕРАЛЬНЫЙ ОКРУГ</b>	<b>391,8</b>	<b>408,6</b>	<b>104,3</b>
Республика Башкортостан	...	73,7	...
Республика Марий Эл	...	65,8	...
Республика Мордовия	...	56,4	...
Республика Татарстан	...	29,7	...

РЕГИОНЫ	2017	2018	2018 в % к 2017
Удмуртская Республика	16,2	12,6	77,8
Чувашская Республика	18,9	19,0	100,8
Пермский край	1,5	1,9	126,7
Кировская область	36,7	38,0	103,6
Нижегородская область	26,2	27,9	106,4
Оренбургская область	22,2	22,1	99,3
Пензенская область	22,1	26,4	119,5
Самарская область	6,8	...	...
Саратовская область	9,6	10,2	105,4
Ульяновская область	...	20,2	...
<b>УРАЛЬСКИЙ ФЕДЕРАЛЬНЫЙ ОКРУГ</b>	<b>51,4</b>	<b>51,2</b>	<b>99,7</b>
Курганская область	...	...	...
Свердловская область	47,2	49,9	105,7
Тюменская область	3,6	0,1	4,0
в т.ч. Ханты-Мансийский автономный округ - Югра	...	...	...
Ямало-Ненецкий автономный округ	...	...	...
Тюменская область (без автономных округов)	3,6	0,1	4,0
Челябинская область	...	...	...
<b>СИБИРСКИЙ ФЕДЕРАЛЬНЫЙ ОКРУГ</b>	<b>220,9</b>	<b>235,4</b>	<b>106,5</b>
Республика Алтай	...	...	...
Республика Тыва	0,01	0,0027	23,7
Республика Хакасия	...	...	...
Алтайский край	15,6	17,9	114,5
Красноярский край	47,5	45,8	96,3
Иркутская область	...	...	...
Кемеровская область	26,7	26,7	100,2
Новосибирская область	49,6	51,7	104,2
Омская область	55,5	49,2	88,6
Томская область	...	44,1	...
<b>ДАЛЬНЕВОСТОЧНЫЙ ФЕДЕРАЛЬНЫЙ ОКРУГ</b>	<b>1,8</b>	<b>1,8</b>	<b>100,0</b>
Республика Бурятия	...	...	...
Республика Саха (Якутия)	...	0,2	...
Забайкальский край	0,02	...	...
Камчатский край	...	...	...
Приморский край	...	...	...
Хабаровский край	...	...	...
Амурская область	...	...	...
Магаданская область	...	...	...
Сахалинская область	...	...	...
Чукотский автономный округ	...	...	...

Таблица 13

## Структура стада свиней по категориям хозяйства на конец 2019 года

%

РЕГИОНЫ	Хозяйства всех категорий	Сельскохо- зяйствен- ные орга- низации	Хозяй- ства наसेле- ния	Крестьянские (фермерские) хо- зяйства и индиви- дуальные предпри- ниматели
<b>РОССИЙСКАЯ ФЕДЕРАЦИЯ</b>	<b>100</b>	<b>87,8</b>	<b>10,6</b>	<b>1,6</b>
<b>ЦЕНТРАЛЬНЫЙ ФЕДЕРАЛЬНЫЙ ОКРУГ</b>	<b>100</b>	<b>97,2</b>	<b>2,4</b>	<b>0,4</b>
Белгородская область	100	100,0	0,00	
Брянская область	100	86,6	13,3	0,2
Владимирская область	100	90,4	7,5	2,2
Воронежская область	100	97,8	2,1	0,1
Ивановская область	100	39,2	53,5	7,3
Калужская область	100	62,3	7,8	30,0
Костромская область	100	80,4	18,8	0,8
Курская область	100	98,4	1,6	0,02
Липецкая область	100	95,4	4,3	0,2
Московская область	100	95,8	2,9	1,3
Орловская область	100	92,3	7,7	0,1
Рязанская область	100	95,8	4,1	0,2
Смоленская область	100	96,5	3,3	0,2
Тамбовская область	100	94,5	5,4	0,1
Тверская область	100	98,2	1,4	0,4
Тульская область	100	84,9	13,0	2,1
Ярославская область	100	26,0	69,8	4,2
г. Москва	100		100	
<b>СЕВЕРО-ЗАПАДНЫЙ ФЕДЕРАЛЬНЫЙ ОКРУГ</b>	<b>100</b>	<b>97,7</b>	<b>1,7</b>	<b>0,6</b>
Республика Карелия	100	45,0	50,3	4,7
Республика Коми	100	93,9	2,9	3,2
Архангельская область	100	52,9	33,4	13,6
в т.ч. Ненецкий автономный округ	100		100	
Архангельская область (без автономного округа)	100	53,0	33,3	13,7
Вологодская область	100	74,3	21,4	4,3
Калининградская область	100	98,4	0,03	1,6
Ленинградская область	100	96,5	2,6	0,9
Мурманская область	100	88,3	5,7	6,1
Новгородская область	100	95,1	4,2	0,7
Псковская область	100	99,8	0,1	0,02
<b>ЮЖНЫЙ ФЕДЕРАЛЬНЫЙ ОКРУГ</b>	<b>100</b>	<b>74,7</b>	<b>21,9</b>	<b>3,4</b>
Республика Адыгея	100	88,1	8,7	3,2
Республика Калмыкия	100	0,3	71,8	27,9
Республика Крым	100	52,0	37,5	10,5
Краснодарский край	100	96,2	0,3	3,4
Астраханская область	100	30,0	65,9	4,1
Волгоградская область	100	66,9	32,5	0,6
Ростовская область	100	57,9	39,9	2,1
г. Севастополь	100	49,8	50,2	
<b>СЕВЕРО-КАВКАЗСКИЙ ФЕДЕРАЛЬНЫЙ ОКРУГ</b>	<b>100</b>	<b>64,7</b>	<b>34,1</b>	<b>1,2</b>
Республика Дагестан	100		100	
Кабардино-Балкарская Республика	100	2,4	92,0	5,6
Карачаево-Черкесская Республика	100	...	68,6	1,4
Республика Северная Осетия-Алания	100		98,9	1,1
Ставропольский край	100	68,1	30,7	1,1
<b>ПРИВОЛЖСКИЙ ФЕДЕРАЛЬНЫЙ ОКРУГ</b>	<b>100</b>	<b>79,3</b>	<b>18,2</b>	<b>2,6</b>
Республика Башкортостан	100	86,5	11,5	2,0
Республика Марий Эл	100	98,4	1,4	0,1

РЕГИОНЫ	Хозяйства всех категорий	Сельскохо- зяйствен- ные орга- низации	Хозяй- ства наследо- вания	Крестьянские (фермерские) хо- зяйства и индиви- дуальные предпри- ниматели
Республика Мордовия	100	87,8	7,1	5,1
Республика Татарстан	100	88,6	9,2	2,2
Удмуртская Республика	100	87,4	12,4	0,2
Чувашская Республика	100	79,4	19,2	1,4
Пермский край	100	74,3	20,9	4,8
Кировская область	100	93,8	6,0	0,1
Нижегородская область	100	88,6	10,7	0,7
Оренбургская область	100	53,2	38,2	8,5
Пензенская область	100	73,2	25,9	0,9
Самарская область	100	46,8	47,4	5,8
Саратовская область	100	57,4	40,1	2,4
Ульяновская область	100	68,8	29,7	1,5
<b>УРАЛЬСКИЙ ФЕДЕРАЛЬНЫЙ ОКРУГ</b>	<b>100</b>	<b>84,7</b>	<b>11,1</b>	<b>4,1</b>
Курганская область	100	36,1	44,2	19,8
Свердловская область	100	91,4	7,2	1,4
Тюменская область	100	66,7	21,5	11,8
в т.ч. Ханты-Мансийский автономный округ - Югра	100	4,1	6,2	89,7
Ямало-Ненецкий автономный округ	100	87,4	11,1	1,5
Тюменская область (без автономных округов)	100	76,1	23,9	0,03
Челябинская область	100	93,3	5,8	0,9
<b>СИБИРСКИЙ ФЕДЕРАЛЬНЫЙ ОКРУГ</b>	<b>100</b>	<b>66,8</b>	<b>30,7</b>	<b>2,5</b>
Республика Алтай	100	...	96,2	3,4
Республика Тыва	100	10,3	82,2	7,5
Республика Хакасия	100	6,0	83,0	11,0
Алтайский край	100	35,9	62,4	1,7
Красноярский край	100	69,4	29,5	1,1
Иркутская область	100	57,5	34,6	7,9
Кемеровская область	100	83,4	14,1	2,6
Новосибирская область	100	76,9	20,8	2,3
Омская область	100	73,8	23,4	2,8
Томская область	100	87,1	12,2	0,7
<b>ДАЛЬНЕВОСТОЧНЫЙ ФЕДЕРАЛЬНЫЙ ОКРУГ</b>	<b>100</b>	<b>64,0</b>	<b>27,5</b>	<b>8,5</b>
Республика Бурятия	100	78,8	19,3	1,9
Республика Саха (Якутия)	100	59,8	24,2	16,0
Забайкальский край	100	15,2	74,7	10,1
Камчатский край	100	92,2	3,0	4,8
Приморский край	100	80,7	11,0	8,3
Хабаровский край	100	24,6	55,3	20,0
Амурская область	100	32,2	51,2	16,6
Магаданская область	100		44,2	55,8
Сахалинская область	100	90,1	7,0	2,9
Еврейская Автономная область	100	53,2	33,3	13,6
Чукотский автономный округ	100	69,5	3,3	27,2





## **ВТОРОЙ РАЗДЕЛ**

### **«ПЛЕМЕННАЯ БАЗА СВИНОВОДСТВА ПО ВСЕМ КАТЕГОРИЯМ ХОЗЯЙСТВ И РЕГИОНАМ РОССИИ»**

**Количество племенных хозяйств по свиноводству на начало года**

Край, область, республика	Племенные заводы						Племенные репродукторы					
	2013	2014	2015	2016	2017	2018	2013	2014	2015	2016	2017	2018
<i>Российская Федерация</i>	<b>51</b>	<b>50</b>	<b>52</b>	<b>49</b>	<b>59</b>	<b>61</b>	<b>102</b>	<b>67</b>	<b>64</b>	<b>64</b>	<b>63</b>	<b>58</b>
Республика Адыгея	–	–	–	–	–	–	–	2	2	2	–	–
Алтайский край	2	1	3	3	2	<b>2</b>	2	2	–	–	–	<b>1</b>
Амурская область	–	–	–	–	–	–	1	1	1	1	1	<b>1</b>
Архангельская область	–	–	–	–	–	–	–	–	–	–	–	–
Белгородская область	5	5	6	6	6	<b>8</b>	4	1	1	1	1	–
Брянская область	–	–	–	–	–	–	2	–	–	–	1	<b>1</b>
Владимирская область	3	3	3	3	3	–	–	–	–	–	–	–
Волгоградская область	–	–	–	–	–	–	4	4	2	–	1	<b>1</b>
Вологодская область	–	–	–	–	–	–	–	1	1	2	2	<b>2</b>
Воронежская область	1	4	3	3	4	<b>6</b>	8	3	2	2	2	<b>2</b>
Ивановская область	–	–	–	–	–	–	–	–	–	–	–	–
Иркутская область	–	–	–	–	–	–	1	1	1	1	2	<b>2</b>
Калининградская обл.	–	–	–	–	–	–	–	–	–	–	–	–
Калужская область	1	–	–	–	–	–	–	2	2	2	2	<b>2</b>
Камчатский край	–	–	–	–	–	–	–	–	1	1	1	<b>2</b>
Кемеровская область	1	2	2	3	3	–	2	2	2	1	1	–
Кировская область	2	2	2	2	1	–	5	5	2	2	4	<b>4</b>
Костромская область	–	–	–	–	–	–	–	–	–	–	–	–
Краснодарский край	1	–	–	–	–	–	2	–	4	4	4	<b>4</b>
Красноярский край	1	1	1	1	–	–	3	3	2	3	3	<b>4</b>
Курганская область	1	1	1	1	1	<b>1</b>	1	1	1	1	1	–
Курская область	–	–	–	–	–	<b>3</b>	2	2	2	3	3	<b>3</b>
Ленинградская область	3	–	–	–	–	–	1	–	–	–	–	–
Липецкая область	–	–	–	–	3	<b>3</b>	2	–	1	3	–	–
Республика Мордовия	1	3	4	3	3	<b>3</b>	4	1	–	–	–	–
Республика Бурятия	–	–	–	–	1	<b>1</b>	–	–	–	–	–	–
Московская область	–	–	–	–	–	–	–	–	–	–	–	–
Нижегородская область	1	1	1	1	1	–	1	–	1	1	1	<b>1</b>
Новгородская область	–	–	–	–	–	–	1	1	2	2	2	<b>3</b>
Новосибирская область	–	–	–	–	–	–	3	4	3	3	3	<b>2</b>
Омская область	–	–	–	–	–	–	–	–	–	–	–	–
Оренбургская область	1	1	3	3	3	<b>3</b>	7	4	1	1	1	<b>1</b>
Орловская область	3	3	3	3	3	<b>3</b>	2	2	2	1	1	<b>1</b>
Пермский край	1	1	1	–	1	<b>1</b>	2	2	2	–	2	<b>2</b>
Псковская область	–	–	–	–	3	<b>3</b>	1	1	1	–	–	–
Республика Башкортостан	1	1	1	1	4	<b>7</b>	–	–	–	1	3	–
Республика Марий–Эл	–	–	–	–	–	–	–	–	–	–	–	–
Республика Саха (Якутия)	–	–	–	–	–	–	2	–	1	1	–	<b>1</b>
Республика Татарстан	–	–	–	–	1	<b>1</b>	8	4	3	3	2	<b>2</b>
Ростовская область	–	–	–	–	–	–	3	3	–	–	–	–
Рязанская область	2	2	2	2	2	<b>2</b>	3	2	2	2	2	<b>1</b>
Самарская область	–	–	–	–	–	–	1	1	1	1	1	<b>1</b>
Саратовская область	2	–	–	–	–	–	1	1	2	2	1	–
Свердловская область	–	–	–	–	–	–	7	4	5	6	5	<b>4</b>
Смоленская область	–	–	–	–	–	–	–	–	–	–	–	–
Ставропольский край	2	2	2	2	1	<b>1</b>	1	–	–	–	–	–
Тамбовская область	–	–	–	–	–	–	3	3	3	2	2	<b>2</b>
Тверская область	–	1	1	1	2	<b>3</b>	1	–	–	–	–	–
Томская область	3	3	3	–	–	–	–	–	–	–	–	–
Тульская область	2	3	–	–	–	–	–	–	–	–	–	<b>3</b>
Тюменская область	3	3	3	3	3	<b>3</b>	–	–	1	1	1	<b>1</b>
Удмуртская Республика	5	5	5	5	5	<b>1</b>	1	–	–	–	–	–
Ульяновская область	–	–	–	–	–	–	–	1	1	1	1	<b>1</b>
Челябинская область	–	–	–	–	–	–	–	–	–	–	–	–
Чувашская Республика	3	2	2	2	2	<b>1</b>	8	3	4	5	5	<b>3</b>
Ярославская область	–	–	–	–	–	–	2	–	–	–	–	–
Республика Крым	–	–	–	1	1	<b>1</b>	–	–	–	–	–	–

**Количество выданных лицензий по категориям племенных хозяйств  
на начало года**

Породы	2012 г.	2013 г.	2014 г.	2015 г.	2016 г.	2017 г.	2018 г.
<i>Племзаводы</i>							
<i>Всего</i>	62	51	50	52	49	59	61
Крупная белая	23	20	23	17	22	25	23
СМ-1	2	-	-	-	-	-	-
Крупная черная	1	-	-	-	-	-	-
Брейтовская	1	1	-	-	-	-	-
Кемеровская	1	1	1	1	1	1	1
Короткоухая белая	1	-	-	-	-	-	-
Ливенская	-	-	-	-	-	-	-
Туклинская	1	-	-	-	-	-	-
Уржумская	1	-	-	-	-	-	-
Цивильская	-	1	1	1	1	1	1
<i>Итого по материнским породам</i>	39	31	27	26	24	27	25
Ландрас	11	9	11	12	12	15	17
Дюрок	8	7	7	8	7	9	12
Йоркшир	4	4	5	6	6	8	7
<i>Итого по мясным породам</i>	23	20	23	26	25	32	36
<i>Племрепродукторы</i>							
<i>Всего</i>	117	102	67	64	64	63	58
Крупная белая	56	48	27	25	31	30	26
СМ-1	7	4	2	2	2	2	2
Крупная черная	1	1	-	-	-	-	-
Ливенская	1	1	1	1	1	1	1
Цивильская	1	-	-	-	-	-	-
<i>Итого по материнским породам</i>	76	63	34	36	34	33	29
Ландрас	21	20	16	13	14	15	16
Дюрок	12	11	11	8	8	9	6
Йоркшир	8	8	6	7	8	6	7
<i>Итого по мясным породам</i>	41	39	33	28	30	30	29

\* Выборка взята из регистра лицензирования

**ПОРОДНЫЙ СОСТАВ ПРОБОНИТИРОВАННОГО ПОГОЛОВЬЯ СВИНЕЙ ПО  
РОССИЙСКОЙ ФЕДЕРАЦИИ, ГОЛОВ**

ПОРОДА	Пробонитировано, всего	В том числе				
		хряков ОХ и ПХ	свиноматок ОС и ПР	ремонтных хрячков	ремонтных свинок	%
Крупная белая	168959	995	77899	11937	78128	65,9
Скороспелая мясная (СМ-1)	1390	55	914	95	326	0,54
Ландрас	38050	757	19499	3769	14025	14,84
Чистогорская	638	20	325	38	255	0,25
Дюрок	11439	663	6527	1269	2980	4,46
Кемеровская	836	16	490	25	305	0,33
Ливенская	378	28	258	6	86	0,15
Пьетрен	1441	78	713	201	449	0,56
Йоркшир	32972	337	22323	1641	8671	12,86
Цивильская	300	27	229	9	35	0,12
<b>Чистопородные</b>	<b>256403</b>	<b>2976</b>	<b>129177</b>	<b>18990</b>	<b>105260</b>	<b>100,00</b>
<b>Всего</b>	<b>256403</b>	<b>2976</b>	<b>129177</b>	<b>18990</b>	<b>105260</b>	

**ПОРОДНЫЙ СОСТАВ ПРОБОНИТИРОВАННОГО ПОГОЛОВЬЯ СВИНЕЙ ПО  
РЕГИОНАМ И ОКРУГАМ, ГОЛОВ**

Регион, порода	Пробонити- ровано, всего	В том числе			
		хряков ОХ и ПХ	свино- маток ОС и ПР	ремонтных хрячков	ремонтных свинок

**Центральный федеральный округ**

**Белгородская область**

Крупная белая	3747	75	2967	56	649
Ландрас	4155	83	1280	1067	1725
Дюрок	1467	82	979	43	363
Йоркшир	3594	93	1015	1029	1457
<b>Чистопородные</b>	<b>12963</b>	<b>333</b>	<b>6241</b>	<b>2195</b>	<b>4194</b>
<b>Всего</b>	<b>12963</b>	<b>333</b>	<b>6241</b>	<b>2195</b>	<b>4194</b>

**Брянская область**

Крупная белая	1983	18	1065		900
<b>Чистопородные</b>	<b>1983</b>	<b>18</b>	<b>1065</b>		<b>900</b>
<b>Всего</b>	<b>1983</b>	<b>18</b>	<b>1065</b>		<b>900</b>

**Воронежская область**

Крупная белая	17605	106	7130	380	9989
Ландрас	3297	63	1247	411	1576
Дюрок	2014	58	847	506	603
Йоркшир	4168	44	2036	500	1588
<b>Чистопородные</b>	<b>27084</b>	<b>271</b>	<b>11260</b>	<b>1797</b>	<b>13756</b>
<b>Всего</b>	<b>27084</b>	<b>271</b>	<b>11260</b>	<b>1797</b>	<b>13756</b>

**Калужская область**

Крупная белая	635	9	391	15	220
Ландрас	646	9	391	12	234
<b>Чистопородные</b>	<b>1281</b>	<b>18</b>	<b>782</b>	<b>27</b>	<b>454</b>
<b>Всего</b>	<b>1281</b>	<b>18</b>	<b>782</b>	<b>27</b>	<b>454</b>

**Курская область**

Крупная белая	8217	38	6817	7	1355
Ландрас	481	15	402		64
Дюрок	468	12	368		88
<b>Чистопородные</b>	<b>9166</b>	<b>65</b>	<b>7587</b>	<b>7</b>	<b>1507</b>
<b>Всего</b>	<b>9166</b>	<b>65</b>	<b>7587</b>	<b>7</b>	<b>1507</b>

**Липецкая область**

Ландрас	816	15	525	37	239
Дюрок	697	23	424	65	185
Йоркшир	4498	22	2926	25	1525
<b>Чистопородные</b>	<b>6011</b>	<b>60</b>	<b>3875</b>	<b>127</b>	<b>1949</b>
<b>Всего</b>	<b>6011</b>	<b>60</b>	<b>3875</b>	<b>127</b>	<b>1949</b>

**Орловская область**

Крупная белая	5164	42	4359	64	699
Ландрас	4785	37	4006	86	656

**ПОРОДНЫЙ СОСТАВ ПРОБОНИТИРОВАННОГО ПОГОЛОВЬЯ СВИНЕЙ ПО  
РЕГИОНАМ И ОКРУГАМ, ГОЛОВ**

Регион, порода	Пробонити- ровано, всего	В том числе			
		хряков ОХ и ПХ	свино- маток ОС и ПР	ремонтных хрячков	ремонтных свинок
Дюрок	799	63	575	92	69
Ливенская	378	28	258	6	86
Пьетрен	674	46	388	161	79
<b>Чистопородные</b>	<b>11800</b>	<b>216</b>	<b>9586</b>	<b>409</b>	<b>1589</b>
<b>Всего</b>	<b>11800</b>	<b>216</b>	<b>9586</b>	<b>409</b>	<b>1589</b>
<b>Рязанская область</b>					
Крупная белая	5545	40	4313	121	1071
Ландрас	1277	19	520	65	673
<b>Чистопородные</b>	<b>6822</b>	<b>59</b>	<b>4833</b>	<b>186</b>	<b>1744</b>
<b>Всего</b>	<b>6822</b>	<b>59</b>	<b>4833</b>	<b>186</b>	<b>1744</b>
<b>Тамбовская область</b>					
Крупная белая	5577	55	3324	68	2130
<b>Чистопородные</b>	<b>5577</b>	<b>55</b>	<b>3324</b>	<b>68</b>	<b>2130</b>
<b>Всего</b>	<b>5577</b>	<b>55</b>	<b>3324</b>	<b>68</b>	<b>2130</b>
<b>Тверская область</b>					
Крупная белая	971	2	789		180
Ландрас	247	6	225		16
Йоркшир	2479	3	2225		251
<b>Чистопородные</b>	<b>3697</b>	<b>11</b>	<b>3239</b>		<b>447</b>
<b>Всего</b>	<b>3697</b>	<b>11</b>	<b>3239</b>		<b>447</b>
<b>Тульская область</b>					
Крупная белая	563	19	420	10	114
Ландрас	252	18	166	10	58
Дюрок	297	26	159	14	98
<b>Чистопородные</b>	<b>1112</b>	<b>63</b>	<b>745</b>	<b>34</b>	<b>270</b>
<b>Всего</b>	<b>1112</b>	<b>63</b>	<b>745</b>	<b>34</b>	<b>270</b>
<b>Всего по округу</b>	<b>87496</b>	<b>1169</b>	<b>52537</b>	<b>4850</b>	<b>28940</b>
<b>Северо-Западный федеральный округ</b>					
<b>Вологодская область</b>					
Крупная белая	941	7	714	10	210
Ландрас	477	7	335	1	134
<b>Чистопородные</b>	<b>1418</b>	<b>14</b>	<b>1049</b>	<b>11</b>	<b>344</b>
<b>Всего</b>	<b>1418</b>	<b>14</b>	<b>1049</b>	<b>11</b>	<b>344</b>
<b>Новгородская область</b>					
Крупная белая	757	7	600		150
Ландрас	486	5	369	11	101
Йоркшир	512	3	389	15	105
<b>Чистопородные</b>	<b>1755</b>	<b>15</b>	<b>1358</b>	<b>26</b>	<b>356</b>
<b>Всего</b>	<b>1755</b>	<b>15</b>	<b>1358</b>	<b>26</b>	<b>356</b>

**ПОРОДНЫЙ СОСТАВ ПРОБОНИТИРОВАННОГО ПОГОЛОВЬЯ СВИНЕЙ ПО  
РЕГИОНАМ И ОКРУГАМ, ГОЛОВ**

Регион, порода	Пробонити- ровано, всего	В том числе			
		хряков ОХ и ПХ	свино- маток ОС и ПР	ремонтных хрячков	ремонтных свинок

**Псковская область**

Крупная белая	5945	18	5144	33	750
Ландрас	869	45	643	18	163
Дюрок	557	48	417	33	59
<b>Чистопородные</b>	<b>7371</b>	<b>111</b>	<b>6204</b>	<b>84</b>	<b>972</b>
<b>Всего</b>	<b>7371</b>	<b>111</b>	<b>6204</b>	<b>84</b>	<b>972</b>
<b>Всего по округу</b>	<b>10544</b>	<b>140</b>	<b>8611</b>	<b>121</b>	<b>1672</b>

**Южный федеральный округ**

**Краснодарский край**

Скороспелая мясная (СМ-1)	1158	39	763	85	271
Ландрас	333	24	284	6	19
Дюрок	275	46	200	10	19
Йоркшир	775	30	695	3	47
<b>Чистопородные</b>	<b>2541</b>	<b>139</b>	<b>1942</b>	<b>104</b>	<b>356</b>
<b>Всего</b>	<b>2541</b>	<b>139</b>	<b>1942</b>	<b>104</b>	<b>356</b>

**Волгоградская область**

Йоркшир	769	5	639	5	120
<b>Чистопородные</b>	<b>769</b>	<b>5</b>	<b>639</b>	<b>5</b>	<b>120</b>
<b>Всего</b>	<b>769</b>	<b>5</b>	<b>639</b>	<b>5</b>	<b>120</b>

**Республика Крым**

Крупная белая	297	5	238	2	52
<b>Чистопородные</b>	<b>297</b>	<b>5</b>	<b>238</b>	<b>2</b>	<b>52</b>
<b>Всего</b>	<b>297</b>	<b>5</b>	<b>238</b>	<b>2</b>	<b>52</b>
<b>Всего по округу</b>	<b>3607</b>	<b>149</b>	<b>2819</b>	<b>111</b>	<b>528</b>

**Приволжский федеральный округ**

**Республика Башкортостан**

Крупная белая	3450	25	1536	108	1781
Ландрас	1344	42	1019	113	170
Дюрок	1000	81	569	125	225
Йоркшир	4401	11	3019	21	1350
<b>Чистопородные</b>	<b>10195</b>	<b>159</b>	<b>6143</b>	<b>367</b>	<b>3526</b>
<b>Всего</b>	<b>10195</b>	<b>159</b>	<b>6143</b>	<b>367</b>	<b>3526</b>

**Республика Мордовия**

Ландрас	1067	36	832	54	145
Дюрок	923	74	531	84	234
Йоркшир	4469	21	3345	26	1077
<b>Чистопородные</b>	<b>6459</b>	<b>131</b>	<b>4708</b>	<b>164</b>	<b>1456</b>
<b>Всего</b>	<b>6459</b>	<b>131</b>	<b>4708</b>	<b>164</b>	<b>1456</b>



**ПОРОДНЫЙ СОСТАВ ПРОБОНИТИРОВАННОГО ПОГОЛОВЬЯ СВИНЕЙ ПО  
РЕГИОНАМ И ОКРУГАМ, ГОЛОВ**

Регион, порода	Пробонити- ровано, всего	В том числе			
		хряков ОХ и ПХ	свино- маток ОС и ПР	ремонтных хрячков	ремонтных свинок
<b>Республика Татарстан</b>					
Крупная белая	73500	50	21999	9547	41904
<b>Чистопородные</b>	<b>73500</b>	<b>50</b>	<b>21999</b>	<b>9547</b>	<b>41904</b>
<b>Всего</b>	<b>73500</b>	<b>50</b>	<b>21999</b>	<b>9547</b>	<b>41904</b>
<b>Удмуртская Республика</b>					
Крупная белая	585	7	473	11	94
<b>Чистопородные</b>	<b>585</b>	<b>7</b>	<b>473</b>	<b>11</b>	<b>94</b>
<b>Всего</b>	<b>585</b>	<b>7</b>	<b>473</b>	<b>11</b>	<b>94</b>
<b>Чувашская Республика</b>					
Ландрас	271	20	238	3	10
Дюрок	190	19	154	5	12
Йоркшир	408	26	367	4	11
Цивильская	300	27	229	9	35
<b>Чистопородные</b>	<b>1169</b>	<b>92</b>	<b>988</b>	<b>21</b>	<b>68</b>
<b>Всего</b>	<b>1169</b>	<b>92</b>	<b>988</b>	<b>21</b>	<b>68</b>
<b>Кировская область</b>					
Крупная белая	2063	73	1277	14	699
Ландрас	624	42	333	25	224
<b>Чистопородные</b>	<b>2687</b>	<b>115</b>	<b>1610</b>	<b>39</b>	<b>923</b>
<b>Всего</b>	<b>2687</b>	<b>115</b>	<b>1610</b>	<b>39</b>	<b>923</b>
<b>Нижегородская область</b>					
Крупная белая	462		462		
<b>Чистопородные</b>	<b>462</b>		<b>462</b>		
<b>Всего</b>	<b>462</b>		<b>462</b>		
<b>Оренбургская область</b>					
Крупная белая	421	8	233	40	140
Ландрас	683	25	579	12	67
Дюрок	599	19	513	4	63
Йоркшир	4668	25	3985	6	652
<b>Чистопородные</b>	<b>6371</b>	<b>77</b>	<b>5310</b>	<b>62</b>	<b>922</b>
<b>Всего</b>	<b>6371</b>	<b>77</b>	<b>5310</b>	<b>62</b>	<b>922</b>
<b>Пермский край</b>					
Крупная белая	2573	36	1362	75	1100
Ландрас	321	28	140	52	101
Дюрок	324	40	132	59	93
<b>Чистопородные</b>	<b>3218</b>	<b>104</b>	<b>1634</b>	<b>186</b>	<b>1294</b>
<b>Всего</b>	<b>3218</b>	<b>104</b>	<b>1634</b>	<b>186</b>	<b>1294</b>
<b>Самарская область</b>					
Крупная белая	4754	60	3022	104	1568

**ПОРОДНЫЙ СОСТАВ ПРОБОНИТИРОВАННОГО ПОГОЛОВЬЯ СВИНЕЙ ПО  
РЕГИОНАМ И ОКРУГАМ, ГОЛОВ**

Регион, порода	Пробонити- ровано, всего	В том числе			
		хряков ОХ и ПХ	свино- маток ОС и ПР	ремонтных хрячков	ремонтных свинок
<b>Чистопородные</b>	<b>4754</b>	<b>60</b>	<b>3022</b>	<b>104</b>	<b>1568</b>
<b>Всего</b>	<b>4754</b>	<b>60</b>	<b>3022</b>	<b>104</b>	<b>1568</b>
<b>Саратовская область</b>					
Ландрас	563	24	244	60	235
<b>Чистопородные</b>	<b>563</b>	<b>24</b>	<b>244</b>	<b>60</b>	<b>235</b>
<b>Всего</b>	<b>563</b>	<b>24</b>	<b>244</b>	<b>60</b>	<b>235</b>
<b>Ульяновская область</b>					
Ландрас	75	2	64		9
Йоркшир	386	4	318	4	60
<b>Чистопородные</b>	<b>461</b>	<b>6</b>	<b>382</b>	<b>4</b>	<b>69</b>
<b>Всего</b>	<b>461</b>	<b>6</b>	<b>382</b>	<b>4</b>	<b>69</b>
<b>Всего по округу</b>	<b>110424</b>	<b>825</b>	<b>46975</b>	<b>10565</b>	<b>52059</b>
<b>Уральский федеральный округ</b>					
<b>Курганская область</b>					
Крупная белая	916	23	462	62	369
<b>Чистопородные</b>	<b>916</b>	<b>23</b>	<b>462</b>	<b>62</b>	<b>369</b>
<b>Всего</b>	<b>916</b>	<b>23</b>	<b>462</b>	<b>62</b>	<b>369</b>
<b>Свердловская область</b>					
Крупная белая	1428	22	908	8	490
Ландрас	403	13	387	3	
Дюрок	108	14	93		1
<b>Чистопородные</b>	<b>1939</b>	<b>49</b>	<b>1388</b>	<b>11</b>	<b>491</b>
<b>Всего</b>	<b>1939</b>	<b>49</b>	<b>1388</b>	<b>11</b>	<b>491</b>
<b>Тюменская область</b>					
Крупная белая	6037	64	1659	782	3532
Ландрас	8595	66	2530	1371	4628
Дюрок	1526	49	431	229	817
<b>Чистопородные</b>	<b>16158</b>	<b>179</b>	<b>4620</b>	<b>2382</b>	<b>8977</b>
<b>Всего</b>	<b>16158</b>	<b>179</b>	<b>4620</b>	<b>2382</b>	<b>8977</b>
<b>Всего по округу</b>	<b>19013</b>	<b>251</b>	<b>6470</b>	<b>2455</b>	<b>9837</b>
<b>Сибирский федеральный округ</b>					
<b>Республика Бурятия</b>					
Крупная белая	5444	7	1208	8	4221
<b>Чистопородные</b>	<b>5444</b>	<b>7</b>	<b>1208</b>	<b>8</b>	<b>4221</b>
<b>Всего</b>	<b>5444</b>	<b>7</b>	<b>1208</b>	<b>8</b>	<b>4221</b>
<b>Алтайский край</b>					
Крупная белая	631	11	460	6	154

**ПОРОДНЫЙ СОСТАВ ПРОБОНИТИРОВАННОГО ПОГОЛОВЬЯ СВИНЕЙ ПО  
РЕГИОНАМ И ОКРУГАМ, ГОЛОВ**

Регион, порода	Пробонити- ровано, всего	В том числе			
		хряков ОХ и ПХ	свино- маток ОС и ПР	ремонтных хрячков	ремонтных свинок
Ландрас	691	22	537	11	121
<b>Чистопородные</b>	<b>1322</b>	<b>33</b>	<b>997</b>	<b>17</b>	<b>275</b>
<b>Всего</b>	<b>1322</b>	<b>33</b>	<b>997</b>	<b>17</b>	<b>275</b>
<b>Красноярский край</b>					
Крупная белая	321	12	309		
Ландрас	567	12	483		72
Дюрок	195	9	135		51
Йоркшир	705	19	686		
<b>Чистопородные</b>	<b>1788</b>	<b>52</b>	<b>1613</b>		<b>123</b>
<b>Всего</b>	<b>1788</b>	<b>52</b>	<b>1613</b>		<b>123</b>
<b>Иркутская область</b>					
Крупная белая	2895	45	865	285	1700
Ландрас	2965	40	895	300	1730
<b>Чистопородные</b>	<b>5860</b>	<b>85</b>	<b>1760</b>	<b>585</b>	<b>3430</b>
<b>Всего</b>	<b>5860</b>	<b>85</b>	<b>1760</b>	<b>585</b>	<b>3430</b>
<b>Кемеровская область</b>					
Крупная белая	1744	27	890	52	775
Ландрас	1565	32	650	38	845
Чистогорская	638	20	325	38	255
Кемеровская	836	16	490	25	305
Пьетрен	767	32	325	40	370
<b>Чистопородные</b>	<b>5550</b>	<b>127</b>	<b>2680</b>	<b>193</b>	<b>2550</b>
<b>Всего</b>	<b>5550</b>	<b>127</b>	<b>2680</b>	<b>193</b>	<b>2550</b>
<b>Новосибирская область</b>					
Крупная белая	2176	6	1500	30	640
Скороспелая мясная (СМ-1)	232	16	151	10	55
Йоркшир	900	23	464		413
<b>Чистопородные</b>	<b>3308</b>	<b>45</b>	<b>2115</b>	<b>40</b>	<b>1108</b>
<b>Всего</b>	<b>3308</b>	<b>45</b>	<b>2115</b>	<b>40</b>	<b>1108</b>
<b>Всего по округу</b>	<b>23272</b>	<b>349</b>	<b>10373</b>	<b>843</b>	<b>11707</b>
<b>Дальневосточный федеральный округ</b>					
<b>Республика Саха (Якутия)</b>					
Крупная белая	575	13	337		225
<b>Чистопородные</b>	<b>575</b>	<b>13</b>	<b>337</b>		<b>225</b>
<b>Всего</b>	<b>575</b>	<b>13</b>	<b>337</b>		<b>225</b>
<b>Амурская область</b>					
Крупная белая	336	29	220		87
<b>Чистопородные</b>	<b>336</b>	<b>29</b>	<b>220</b>		<b>87</b>
<b>Всего</b>	<b>336</b>	<b>29</b>	<b>220</b>		<b>87</b>

**ПОРОДНЫЙ СОСТАВ ПРОБОНИТИРОВАННОГО ПОГОЛОВЬЯ СВИНЕЙ ПО  
РЕГИОНАМ И ОКРУГАМ, ГОЛОВ**

Регион, порода	Пробонити- ровано, всего	В том числе			
		хряков ОХ и ПХ	свино- маток ОС и ПР	ремонтных хрячков	ремонтных свинок

**Камчатский край**

Ландрас	195	7	175	3	10
Йоркшир	240	8	214	3	15
<b>Чистопородные</b>	<b>435</b>	<b>15</b>	<b>389</b>	<b>6</b>	<b>25</b>
<b>Всего</b>	<b>435</b>	<b>15</b>	<b>389</b>	<b>6</b>	<b>25</b>
<b>Всего по округу</b>	<b>1346</b>	<b>57</b>	<b>946</b>	<b>6</b>	<b>337</b>

**Северо-Кавказский федеральный округ**

**Ставропольский край**

Крупная белая	701	36	446	39	180
<b>Чистопородные</b>	<b>701</b>	<b>36</b>	<b>446</b>	<b>39</b>	<b>180</b>
<b>Всего</b>	<b>701</b>	<b>36</b>	<b>446</b>	<b>39</b>	<b>180</b>
<b>Всего по округу</b>	<b>701</b>	<b>36</b>	<b>446</b>	<b>39</b>	<b>180</b>

**КЛАССНЫЙ СОСТАВ ПРОБОНИТИРОВАННОГО ПОГОЛОВЬЯ ОСНОВНЫХ  
И ПРОВЕРЯЕМЫХ ХРЯКОВ ПО ВСЕМ КАТЕГОРИЯМ ХОЗЯЙСТВ И  
ПОРОДАМ В РФ**

ПОРОДА	Пробони- тировано всего, гол.	ХРЯКИ, %			Записано в ГКК, гол.
		элита	I класс	вне кл.	
Крупная белая	995	98,09	1,21	0,7	
Скороспелая мясная (СМ-1)	55	100,00			
Ландрас	757	97,75	1,72	0,53	
Чистогорская	20	75,00	25,00		
Дюрок	663	97,29	2,71		
Кемеровская	16	56,25	43,75		
Ливенская	28	100,00			
Пьетрен	78	92,31	7,69		
Йоркшир	337	98,81	1,19		
Цивильская	27	100,00			
<b>Всего</b>	<b>2976</b>	<b>97,45</b>	<b>2,18</b>	<b>0,37</b>	

**КЛАССНЫЙ СОСТАВ ПРОБОНИТИРОВАННОГО ПОГОЛОВЬЯ ОСНОВНЫХ  
И ПРОВЕРЯЕМЫХ СВИНОМАТОК ПО ВСЕМ КАТЕГОРИЯМ ХОЗЯЙСТВ И  
ПОРОДАМ В РФ**

ПОРОДА	Пробони- тировано всего, гол.	СВИНОМАТКИ, %			Записано в ГПК, гол.
		элита	I класс	вне кл.	
Крупная белая	77899	92,45	7,24	0,31	
Скороспелая мясная (СМ-1)	914	75,6	24,4		
Ландрас	19499	92,52	6,21	1,27	
Чистогорская	325	77,54	22,46		
Дюрок	6527	91,6	7,81	0,58	
Кемеровская	490	60,41	39,59		
Ливенская	258	86,82	13,18		
Пьетрен	713	86,82	13,18		
Йоркшир	22323	95,44	4,25	0,31	
Цивильская	229	100,00			
<b>Всего</b>	<b>129177</b>	<b>92,63</b>	<b>6,91</b>	<b>0,46</b>	

**КЛАССНЫЙ СОСТАВ ПРОБОНИТИРОВАННОГО ПОГОЛОВЬЯ  
РЕМОНТНЫХ ХРЯЧКОВ ПО ВСЕМ КАТЕГОРИЯМ ХОЗЯЙСТВ И ПОРОДАМ  
В РФ**

ПОРОДА	Пробони- тировано всего, гол.	В том числе, %		
		элита	I класс	вне кл.
Крупная белая	11937	91,03	8,97	
Скороспелая мясная (СМ-1)	95	93,68	6,32	
Ландрас	3769	89,02	10,98	
Чистогорская	38	76,32	23,68	
Дюрок	1269	92,51	7,49	
Кемеровская	25	84,00	16,00	
Ливенская	6	100,00		
Пьетрен	201	88,56	11,44	
Йоркшир	1641	93,78	6,22	
Цивильская	9	100,00		
<b>Всего</b>	<b>18990</b>	<b>90,92</b>	<b>9,08</b>	

**КЛАССНЫЙ СОСТАВ ПРОБОНИТИРОВАННОГО ПОГОЛОВЬЯ  
РЕМОНТНЫХ СВИНОК ПО ВСЕМ КАТЕГОРИЯМ ХОЗЯЙСТВ И ПОРОДАМ В  
РФ**

ПОРОДА	Пробони- тировано всего, гол.	В том числе, %		
		элита	I класс	вне кл.
Крупная белая	78128	89,83	10,12	0,05
Скороспелая мясная (СМ-1)	326	77,61	22,39	
Ландрас	14025	92,42	7,57	0,01
Чистогорская	255	76,86	23,14	
Дюрок	2980	92,58	7,42	
Кемеровская	305	70,16	29,84	
Ливенская	86	94,19	5,81	
Пьетрен	449	76,17	23,83	
Йоркшир	8671	93,68	6,32	
Цивильская	35	100,00		
<b>Всего</b>	<b>105260</b>	<b>90,39</b>	<b>9,57</b>	<b>0,04</b>



**КЛАССНЫЙ СОСТАВ ПРОБОНИТИРОВАННЫХ ОСНОВНЫХ И  
ПРОВЕРЯЕМЫХ ХРЯКОВ ПО ПОРОДАМ В ПЛЕМЕННЫХ ХОЗЯЙСТВАХ**

ПОРОДА	Пробони- тировано всего, гол.	В том числе, %			Записано в ГПК, гол.
		элита	I класс	вне кл.	

**Племзаводы**

Крупная белая	513	99,42	0,58	
Ландрас	437	98,4	1,6	
Дюрок	477	100,00		
Кемеровская	16	56,25	43,75	
Йоркшир	193	100,00		
Цивильская	27	100,00		
<b>Всего</b>	<b>1663</b>	<b>98,98</b>	<b>1,02</b>	

**Племрепродукторы**

Крупная белая	417	96,16	2,16	1,68
Скороспелая мясная (СМ-1)	55	100,00		
Ландрас	261	96,17	2,3	1,53
Дюрок	154	88,31	11,69	
Ливенская	28	100,00		
Йоркшир	95	95,79	4,21	
<b>Всего</b>	<b>1010</b>	<b>95,25</b>	<b>3,66</b>	<b>1,09</b>

**КЛАССНЫЙ СОСТАВ ПРОБОНИТИРОВАННЫХ ОСНОВНЫХ И ПРОВЕРЯЕМЫХ  
СВИНОМАТОК ПО ПОРОДАМ В ПЛЕМЕННЫХ ХОЗЯЙСТВАХ**

ПОРОДА	Пробони- тировано всего, гол.	В том числе, %			Записано в ГПК, гол.
		элита	I класс	вне кл.	

**Племзаводы**

Крупная белая	35159	95,37	4,51	0,12
Ландрас	11337	95,93	4,07	
Дюрок	5263	96,01	3,99	
Кемеровская	490	60,41	39,59	
Йоркшир	17982	97,88	2,12	
Цивильская	229	100,00		
<b>Всего</b>	<b>70460</b>	<b>95,92</b>	<b>4,02</b>	<b>0,06</b>

**Племрепродукторы**

Крупная белая	18690	89,11	9,88	1,02
Скороспелая мясная (СМ-1)	914	75,6	24,4	
Ландрас	5062	83,33	11,79	4,88
Дюрок	873	67,58	28,06	4,35
Ливенская	258	86,82	13,18	
Йоркшир	3308	81,74	16,14	2,12
<b>Всего</b>	<b>29105</b>	<b>86,17</b>	<b>11,95</b>	<b>1,87</b>

**КЛАССНЫЙ СОСТАВ ПРОБОНИТИРОВАННЫХ РЕМОНТНЫХ ХРЯЧКОВ  
ПО ПОРОДАМ В ПЛЕМЕННЫХ ХОЗЯЙСТВАХ**

ПОРОДА	Пробони- тировано всего, гол.	В том числе, %		
		элита	I класс	вне кл.

**Племзаводы**

Крупная белая	10422	90,08	9,92
Ландрас	1033	96,13	3,87
Дюрок	946	95,77	4,23
Кемеровская	25	84,00	16,00
Йоркшир	584	94,86	5,14
Цивильская	9	100,00	
<b>Всего</b>	<b>13019</b>	<b>91,18</b>	<b>8,82</b>

**Племотродукторы**

Крупная белая	632	100,00	
Скороспелая мясная (СМ-1)	95	93,68	6,32
Ландрас	503	87,87	12,13
Дюрок	88	76,14	23,86
Ливенская	6	100,00	
Йоркшир	34	100,00	
<b>Всего</b>	<b>1358</b>	<b>93,52</b>	<b>6,48</b>

**КЛАССНЫЙ СОСТАВ ПРОБОНИТИРОВАННЫХ РЕМОНТНЫХ СВИНОК ПО  
ПОРОДАМ В ПЛЕМЕННЫХ ХОЗЯЙСТВАХ**

ПОРОДА	Пробони- тировано всего, гол.	В том числе, %		
		элита	I класс	вне кл.

**Племзаводы**

Крупная белая	42593	90,68	9,31	
Ландрас	7510	95,53	4,47	
Дюрок	2316	96,37	3,63	
Кемеровская	305	70,16	29,84	
Йоркшир	6503	94,91	5,09	
Цивильская	35	100,00		
<b>Всего</b>	<b>59262</b>	<b>91,88</b>	<b>8,11</b>	

**Племрепродукторы**

Крупная белая	10261	90,74	9,06	0,19
Скороспелая мясная (СМ-1)	326	77,61	22,39	
Ландрас	3514	89,21	10,73	0,06
Дюрок	274	75,55	24,45	
Ливенская	86	94,19	5,81	
Йоркшир	358	100,00		
<b>Всего</b>	<b>14819</b>	<b>90,05</b>	<b>9,8</b>	<b>0,15</b>

**ВОСПРОИЗВОДИТЕЛЬНЫЕ КАЧЕСТВА ОСНОВНЫХ СВИНОМАТОК ПО  
ПОРОДАМ ВО ВСЕХ КАТЕГОРИЯХ ХОЗЯЙСТВ**

ПОРОДА	Продуктивность, включая первоопоросок			
	много- плодие, гол.	результаты отъема в 30 дней		
		ср. кол-во порос. на 1 опор., гол.	средняя масса гнезда, кг	масса 1 порос.,кг
Крупная белая	13,6	12,3	97,8	8,0
Скороспелая мясная (СМ-1)	11,6	11,0	98,2	8,9
Ландрас	13,1	12,1	101,1	8,4
Чистогорская	12,5	10,4	86,1	8,3
Дюрок	9,8	9,2	79,7	8,7
Кемеровская	10,2	10,1	73,0	7,2
Ливенская	10,9	9,9	72,3	7,3
Пьетрен	10,1	9,4	79,4	8,4
Йоркшир	14,2	12,7	99,7	7,9
Цивильская	11,0	10,2	84,2	8,3
<b>Всего</b>	<b>13,4</b>	<b>12,2</b>	<b>97,5</b>	<b>8,0</b>

**ВОСПРОИЗВОДИТЕЛЬНЫЕ КАЧЕСТВА ОСНОВНЫХ СВИНОМАТОК,  
РАЗВОДИМЫХ В ПЛЕМЕННЫХ ХОЗЯЙСТВАХ ПО ПОРОДАМ**

ПОРОДА	Количество хозяйств	Пробон. всего, голов	Продуктивность, включая первоопоросок			
			много-плодие, гол.	результаты отъема в 30 дней		
				ср. кол-во порос. на 1 опор., гол.	средняя масса гнезда, кг	масса 1 порос., кг

**По всем категориям хозяйств**

Крупная белая		57192	13,6	12,3	97,8	8,0
Скороспелая мясная (СМ-1)		390	11,6	11,0	98,2	8,9
Ландрас		14093	13,1	12,1	101,1	8,4
Чистогорская		200	12,5	10,4	86,1	8,3
Дюрок		4688	9,8	9,2	79,7	8,7
Кемеровская		300	10,2	10,1	73,0	7,2
Ливенская		200	10,9	9,9	72,3	7,3
Пьетрен		414	10,1	9,4	79,4	8,4
Йоркшир		15796	14,2	12,7	99,7	7,9
Цивильская		200	11,0	10,2	84,2	8,3
<b>Всего</b>		<b>93473</b>	<b>13,4</b>	<b>12,2</b>	<b>97,5</b>	<b>8,0</b>

**Племзаводы**

Крупная белая	23	26920	14,0	12,5	98,1	7,8
Ландрас	17	8190	13,2	12,1	102,8	8,5
Дюрок	12	3766	9,9	9,3	81,6	8,8
Кемеровская	1	300	10,2	10,1	73,0	7,2
Йоркшир	7	12852	14,3	13,0	100,9	7,8
Цивильская	1	200	11,0	10,2	84,2	8,3
<b>Всего</b>	<b>61</b>	<b>52228</b>	<b>13,7</b>	<b>12,3</b>	<b>98,2</b>	<b>8,0</b>

**Племрепродукторы**

Крупная белая	26	13716	12,7	11,6	95,8	8,3
Скороспелая мясная (СМ-1)	2	390	11,6	11,0	98,2	8,9
Ландрас	16	3566	12,4	11,5	92,9	8,1
Дюрок	6	636	9,2	8,6	70,9	8,2
Ливенская	1	200	10,9	9,9	72,3	7,3
Йоркшир	7	2230	13,6	11,5	96,2	8,4
<b>Всего</b>	<b>58</b>	<b>20738</b>	<b>12,6</b>	<b>11,2</b>	<b>94,2</b>	<b>7,8</b>

**ВОСПРОИЗВОДИТЕЛЬНЫЕ КАЧЕСТВА ОСНОВНЫХ СВИНОМАТОК ПО  
ПОРОДАМ В РАЗРЕЗЕ ОБЛАСТЕЙ И ФЕДЕРАЛЬНЫХ ОКРУГОВ**

ОБЛАСТЬ	Кол-во погол., гол.	Продуктивность, включая первоопоросок			
		многоплодие, гол.	результаты отъема в 30 дней		
			кол-во гол.	масса гн., кг	масса I пор., кг

**Крупная белая**

**Центральный федеральный округ**

Белгородская область	2164	13,9	12,3	91,2	7,4
Брянская область	787	12,9	12,1	109,7	9,1
Воронежская область	5207	14,0	11,9	97,8	8,2
Калужская область	353	16,3	13,3	102,3	7,7
Курская область	4677	12,9	12,2	99,0	8,1
Орловская область	3325	13,5	12,8	110,1	8,6
Рязанская область	3562	13,0	11,4	92,7	8,1
Тамбовская область	2632	14,4	11,0	100,0	9,1
Тверская область	672	15,1	13,8	96,9	7,0
Тульская область	306	11,1	10,9	87,5	8,0
<b>Всего по округу</b>	<b>23685</b>	<b>13,5</b>	<b>12,0</b>	<b>99,0</b>	<b>8,3</b>

**Северо-Западный федеральный округ**

Вологодская область	567	14,3	12,1	100,7	8,3
Новгородская область	500	14,0	13,0	111,3	8,6
Псковская область	4200	16,3	14,8	107,0	7,2
<b>Всего по округу</b>	<b>5267</b>	<b>16,0</b>	<b>14,5</b>	<b>106,8</b>	<b>7,4</b>

**Южный федеральный округ**

Республика Крым	238	12,4	12,3	99,4	8,1
<b>Всего по округу</b>	<b>238</b>	<b>12,4</b>	<b>12,3</b>	<b>99,4</b>	<b>8,1</b>

**Приволжский федеральный округ**

Республика Башкортостан	1188	13,2	11,8	103,1	8,7
Республика Татарстан	14842	13,4	13,0	96,7	7,4
Удмуртская Республика	330	16,6	12,9	84,3	6,5
Кировская область	835	11,9	10,9	93,5	8,6
Нижегородская область	462	11,1	10,2	80,9	7,9
Оренбургская область	101	12,2	11,1	91,6	8,3
Пермский край	1011	12,2	10,6	88,9	8,4
Самарская область	2000	11,1	11,0	89,8	8,2
<b>Всего по округу</b>	<b>20769</b>	<b>13,1</b>	<b>12,4</b>	<b>95,6</b>	<b>7,7</b>

**Уральский федеральный округ**

Курганская область	360	12,3	11,2	90,3	8,1
Свердловская область	600	12,2	10,7	83,0	7,8
Тюменская область	1419	14,0	12,7	98,6	7,8
<b>Всего по округу</b>	<b>2379</b>	<b>13,0</b>	<b>11,7</b>	<b>91,2</b>	<b>7,8</b>

**ВОСПРОИЗВОДИТЕЛЬНЫЕ КАЧЕСТВА ОСНОВНЫХ СВИНОМАТОК ПО  
ПОРОДАМ В РАЗРЕЗЕ ОБЛАСТЕЙ И ФЕДЕРАЛЬНЫХ ОКРУГОВ**

ОБЛАСТЬ	Кол-во погол., гол.	Продуктивность, включая первоопоросок			
		многоплодие, гол.	результаты отъема в 30 дней		
			кол-во гол.	масса гн., кг	масса I пор., кг

**Сибирский федеральный округ**

Республика Бурятия	1208	14,9	10,3	94,0	9,1
Алтайский край	360	13,6	12,6	106,0	8,4
Красноярский край	280	11,1	10,1	73,7	7,3
Иркутская область	606	12,3	12,1	90,8	7,5
Кемеровская область	540	12,2	10,7	86,3	8,1
Новосибирская область	1250	14,5	11,9	99,8	8,4
<b>Всего по округу</b>	<b>4244</b>	<b>13,7</b>	<b>11,3</b>	<b>94,1</b>	<b>8,3</b>

**Дальневосточный федеральный округ**

Республика Саха (Якутия)	215	11,0	10,0	76,2	7,6
Амурская область	150	12,0	11,0	88,2	8,0
<b>Всего по округу</b>	<b>365</b>	<b>11,0</b>	<b>10,0</b>	<b>76,5</b>	<b>7,7</b>

**Северо-Кавказский федеральный округ**

Ставропольский край	245	12,0	10,8	90,0	8,3
<b>Всего по округу</b>	<b>245</b>	<b>12,0</b>	<b>10,8</b>	<b>90,0</b>	<b>8,3</b>

**ВСЕГО ПО ПОРОДЕ 57192 13,6 12,3 97,8 8,0**

**Скороспелая мясная (СМ-1)**

**Южный федеральный округ**

Краснодарский край	270	11,8	11,1	94,0	8,5
<b>Всего по округу</b>	<b>270</b>	<b>11,8</b>	<b>11,1</b>	<b>94,0</b>	<b>8,5</b>

**Сибирский федеральный округ**

Новосибирская область	120	11,4	10,8	104,8	9,7
<b>Всего по округу</b>	<b>120</b>	<b>11,4</b>	<b>10,8</b>	<b>104,8</b>	<b>9,7</b>

**ВСЕГО ПО ПОРОДЕ 390 11,6 11,0 98,2 8,9**

**Ландрас**

**Центральный федеральный округ**

Белгородская область	899	13,6	12,1	93,1	7,7
Воронежская область	836	13,3	12,0	105,2	8,8
Калужская область	345	13,7	13,2	101,7	7,7
Курская область	339	12,7	12,3	96,1	7,8
Липецкая область	402	16,1	13,0	101,5	7,8
Орловская область	2970	13,4	12,8	108,6	8,5



**ВОСПРОИЗВОДИТЕЛЬНЫЕ КАЧЕСТВА ОСНОВНЫХ СВИНОМАТОК ПО  
ПОРОДАМ В РАЗРЕЗЕ ОБЛАСТЕЙ И ФЕДЕРАЛЬНЫХ ОКРУГОВ**

ОБЛАСТЬ	Кол-во погол., гол.	Продуктивность, включая первоопоросок			
		многоплодие, гол.	результаты отъема в 30 дней		
			кол-во гол.	масса гн., кг	масса I пор., кг
Рязанская область	373	13,2	11,9	99,8	8,4
Тверская область	203	14,1	13,3	94,3	7,1
Тульская область	121	10,9	11,3	87,9	7,8
<b>Всего по округу</b>	<b>6488</b>	<b>13,5</b>	<b>12,6</b>	<b>104,0</b>	<b>8,3</b>
<b>Северо-Западный федеральный округ</b>					
Вологодская область	262	14,1	12,0	101,9	8,5
Новгородская область	302	14,1	11,4	93,6	8,2
Псковская область	406	14,7	13,5	100,0	7,4
<b>Всего по округу</b>	<b>970</b>	<b>14,3</b>	<b>12,3</b>	<b>98,5</b>	<b>8,0</b>
<b>Южный федеральный округ</b>					
Краснодарский край	136	12,2	11,8	111,0	9,4
<b>Всего по округу</b>	<b>136</b>	<b>12,2</b>	<b>11,8</b>	<b>111,0</b>	<b>9,4</b>
<b>Приволжский федеральный округ</b>					
Республика Башкортостан	774	13,7	12,7	103,4	8,1
Республика Мордовия	520	12,6	11,8	95,5	8,1
Чувашская Республика	184	12,7	11,6	102,6	8,8
Кировская область	250	12,8	11,4	97,5	8,6
Оренбургская область	430	12,2	10,6	88,2	8,3
Пермский край	100	11,5	10,5	80,2	7,6
Саратовская область	164	12,2	11,2	90,2	8,1
Ульяновская область	40	13,3	12,5	93,8	7,5
<b>Всего по округу</b>	<b>2462</b>	<b>12,8</b>	<b>11,7</b>	<b>96,1</b>	<b>8,2</b>
<b>Уральский федеральный округ</b>					
Свердловская область	183	10,2	9,6	72,2	7,5
Тюменская область	2020	12,6	12,0	114,1	9,5
<b>Всего по округу</b>	<b>2203</b>	<b>12,2</b>	<b>11,6</b>	<b>106,8</b>	<b>9,2</b>
<b>Сибирский федеральный округ</b>					
Алтайский край	392	12,6	11,7	102,5	8,8
Красноярский край	280	11,7	10,8	83,2	7,7
Иркутская область	618	12,3	12,0	90,0	7,5
Кемеровская область	400	12,4	10,8	78,8	7,3
<b>Всего по округу</b>	<b>1690</b>	<b>12,3</b>	<b>11,4</b>	<b>87,9</b>	<b>7,7</b>
<b>Дальневосточный федеральный округ</b>					

**ВОСПРОИЗВОДИТЕЛЬНЫЕ КАЧЕСТВА ОСНОВНЫХ СВИНОМАТОК ПО  
ПОРОДАМ В РАЗРЕЗЕ ОБЛАСТЕЙ И ФЕДЕРАЛЬНЫХ ОКРУГОВ**

ОБЛАСТЬ	Кол-во погол., гол.	Продуктивность, включая первоопоросок			
		многоплодие, гол.	результаты отъема в 30 дней		
			кол-во гол.	масса гн., кг	масса I пор., кг
Камчатский край	144	10,9	11,0	109,8	10,0
<b>Всего по округу</b>	<b>144</b>	<b>10,9</b>	<b>11,0</b>	<b>109,8</b>	<b>10,0</b>
<b>ВСЕГО ПО ПОРОДЕ</b>	<b>14093</b>	<b>13,1</b>	<b>12,1</b>	<b>101,1</b>	<b>8,4</b>
<b>Чистогорская</b>					
<b>Сибирский федеральный округ</b>					
Кемеровская область	200	12,5	10,4	86,1	8,3
<b>Всего по округу</b>	<b>200</b>	<b>12,5</b>	<b>10,4</b>	<b>86,1</b>	<b>8,3</b>
<b>ВСЕГО ПО ПОРОДЕ</b>	<b>200</b>	<b>12,5</b>	<b>10,4</b>	<b>86,1</b>	<b>8,3</b>
<b>Дюрок</b>					
<b>Центральный федеральный округ</b>					
Белгородская область	655	9,9	9,1	77,7	8,5
Воронежская область	611	9,9	9,2	81,9	8,9
Курская область	305	9,8	9,1	79,1	8,7
Липецкая область	310	9,5	8,5	76,5	9,0
Орловская область	375	9,7	9,1	82,8	9,1
Тульская область	108	8,8	9,5	78,2	8,2
<b>Всего по округу</b>	<b>2364</b>	<b>9,8</b>	<b>9,1</b>	<b>79,7</b>	<b>8,8</b>
<b>Северо-Западный федеральный округ</b>					
Псковская область	307	9,5	9,4	74,6	7,9
<b>Всего по округу</b>	<b>307</b>	<b>9,5</b>	<b>9,4</b>	<b>74,6</b>	<b>7,9</b>
<b>Южный федеральный округ</b>					
Краснодарский край	96	9,0	8,5	82,3	9,7
<b>Всего по округу</b>	<b>96</b>	<b>9,0</b>	<b>8,5</b>	<b>82,3</b>	<b>9,7</b>
<b>Приволжский федеральный округ</b>					
Республика Башкортостан	435	10,0	9,1	86,6	9,5
Республика Мордовия	340	9,9	9,6	80,1	8,3
Чувашская Республика	131	10,2	9,4	85,4	9,1
Оренбургская область	333	9,8	9,6	81,6	8,5
Пермский край	100	8,2	6,9	56,7	8,2
<b>Всего по округу</b>	<b>1339</b>	<b>9,8</b>	<b>9,2</b>	<b>80,8</b>	<b>8,8</b>
<b>Уральский федеральный округ</b>					
Свердловская область	81	9,1	8,3	58,7	7,1

**ВОСПРОИЗВОДИТЕЛЬНЫЕ КАЧЕСТВА ОСНОВНЫХ СВИНОМАТОК ПО  
ПОРОДАМ В РАЗРЕЗЕ ОБЛАСТЕЙ И ФЕДЕРАЛЬНЫХ ОКРУГОВ**

ОБЛАСТЬ	Кол-во погол., гол.	Продуктивность, включая первоопоросок			
		многоплодие, гол.	результаты отъема в 30 дней		
			кол-во гол.	масса гн., кг	масса I пор., кг
Тюменская область	381	10,3	9,9	89,5	9,0
<b>Всего по округу</b>	<b>462</b>	<b>9,9</b>	<b>9,5</b>	<b>81,1</b>	<b>8,5</b>
<b>Сибирский федеральный округ</b>					
Красноярский край	120	9,8	9,2	71,7	7,8
<b>Всего по округу</b>	<b>120</b>	<b>9,8</b>	<b>9,2</b>	<b>71,7</b>	<b>7,8</b>
<b>ВСЕГО ПО ПОРОДЕ</b>	<b>4688</b>	<b>9,8</b>	<b>9,2</b>	<b>79,7</b>	<b>8,7</b>
<b>Кемеровская</b>					
<b>Сибирский федеральный округ</b>					
Кемеровская область	300	10,2	10,1	73,0	7,2
<b>Всего по округу</b>	<b>300</b>	<b>10,2</b>	<b>10,1</b>	<b>73,0</b>	<b>7,2</b>
<b>ВСЕГО ПО ПОРОДЕ</b>	<b>300</b>	<b>10,2</b>	<b>10,1</b>	<b>73,0</b>	<b>7,2</b>
<b>Ливенская</b>					
<b>Центральный федеральный округ</b>					
Орловская область	200	10,9	9,9	72,3	7,3
<b>Всего по округу</b>	<b>200</b>	<b>10,9</b>	<b>9,9</b>	<b>72,3</b>	<b>7,3</b>
<b>ВСЕГО ПО ПОРОДЕ</b>	<b>200</b>	<b>10,9</b>	<b>9,9</b>	<b>72,3</b>	<b>7,3</b>
<b>Пьетрен</b>					
<b>Центральный федеральный округ</b>					
Орловская область	214	9,7	9,1	90,3	9,9
<b>Всего по округу</b>	<b>214</b>	<b>9,7</b>	<b>9,1</b>	<b>90,3</b>	<b>9,9</b>
<b>Сибирский федеральный округ</b>					
Кемеровская область	200	10,3	9,7	71,2	7,3
<b>Всего по округу</b>	<b>200</b>	<b>10,3</b>	<b>9,7</b>	<b>71,2</b>	<b>7,3</b>
<b>ВСЕГО ПО ПОРОДЕ</b>	<b>414</b>	<b>10,1</b>	<b>9,4</b>	<b>79,4</b>	<b>8,4</b>
<b>Йоркшир</b>					
<b>Центральный федеральный округ</b>					
Белгородская область	633	11,2	10,4	80,8	7,8
Воронежская область	1650	14,8	13,5	115,1	8,5
Липецкая область	1473	16,5	14,2	100,7	7,1
Тверская область	1624	15,5	14,1	112,5	8,0
<b>Всего по округу</b>	<b>5380</b>	<b>15,1</b>	<b>13,5</b>	<b>106,2</b>	<b>7,9</b>

**ВОСПРОИЗВОДИТЕЛЬНЫЕ КАЧЕСТВА ОСНОВНЫХ СВИНОМАТОК ПО  
ПОРОДАМ В РАЗРЕЗЕ ОБЛАСТЕЙ И ФЕДЕРАЛЬНЫХ ОКРУГОВ**

ОБЛАСТЬ	Кол-во погол., гол.	Продуктивность, включая первоопоросок			
		многоплодие, гол.	результаты отъема в 30 дней		
			кол-во гол.	масса гн., кг	масса I пор., кг

**Северо-Западный федеральный округ**

Новгородская область	305	15,6	11,0	88,3	8,0
<b>Всего по округу</b>	<b>305</b>	<b>15,6</b>	<b>11,0</b>	<b>88,3</b>	<b>8,0</b>

**Южный федеральный округ**

Краснодарский край	337	12,5	12,1	109,0	9,0
Волгоградская область	557	14,3	10,9	94,8	8,7
<b>Всего по округу</b>	<b>894</b>	<b>13,7</b>	<b>11,3</b>	<b>100,1</b>	<b>8,9</b>

**Приволжский федеральный округ**

Республика Башкортостан	2664	16,6	14,8	112,5	7,6
Республика Мордовия	2060	12,5	12,0	92,2	7,7
Чувашская Республика	314	13,1	11,8	102,2	8,7
Оренбургская область	3075	12,7	11,4	89,6	7,9
Ульяновская область	245	14,4	13,7	95,6	7,0
<b>Всего по округу</b>	<b>8358</b>	<b>13,8</b>	<b>12,6</b>	<b>97,2</b>	<b>7,7</b>

**Сибирский федеральный округ**

Красноярский край	300	11,2	10,4	81,1	7,8
Новосибирская область	387	16,8	12,1	91,6	7,6
<b>Всего по округу</b>	<b>687</b>	<b>14,0</b>	<b>11,3</b>	<b>86,5</b>	<b>7,7</b>

**Дальневосточный федеральный округ**

Камчатский край	172	12,4	11,4	109,3	9,6
<b>Всего по округу</b>	<b>172</b>	<b>12,4</b>	<b>11,4</b>	<b>109,3</b>	<b>9,6</b>

<b>ВСЕГО ПО ПОРОДЕ</b>	<b>15796</b>	<b>14,2</b>	<b>12,7</b>	<b>99,7</b>	<b>7,9</b>
------------------------	--------------	-------------	-------------	-------------	------------

**Цивильская**

**Приволжский федеральный округ**

Чувашская Республика	200	11,0	10,2	84,2	8,3
<b>Всего по округу</b>	<b>200</b>	<b>11,0</b>	<b>10,2</b>	<b>84,2</b>	<b>8,3</b>

<b>ВСЕГО ПО ПОРОДЕ</b>	<b>200</b>	<b>11,0</b>	<b>10,2</b>	<b>84,2</b>	<b>8,3</b>
------------------------	------------	-------------	-------------	-------------	------------

## **ТРЕТИЙ РАЗДЕЛ**

### **«ИТОГИ РАБОТЫ ПЛЕМЕННЫХ ЗАВОДОВ И ПЛЕМЕННЫХ РЕПРОДУКТОРОВ»**

**КЛАССНЫЙ СОСТАВ ПРОБОНИТИРОВАННЫХ ОСНОВНЫХ И  
ПРОВЕРЯЕМЫХ ХРЯКОВ В ПЛЕМЕННЫХ ХОЗЯЙСТВАХ**

ХОЗЯЙСТВО	Всего пробон., гол.	Основные, гол.	Провер- яемые, гол.	Классность, %		
				элита	I класс	вн./кл.

**Племзаводы  
Крупная белая**

**Республика Башкортостан**

ООО "Уфимский СГЦ"	10	7	3	100	
ГУСП совхоз "Роцинский"	15	10	5	100	

**Республика Бурятия**

АО "СВК "Восточно-Сибирский"	7	7		100	
------------------------------	---	---	--	-----	--

**Республика Татарстан**

ООО "Камский бекон"	21	21		100	
---------------------	----	----	--	-----	--

**Удмуртская Республика**

ООО "Кигбаевский Бекон"	7	6	1	100	
-------------------------	---	---	---	-----	--

**Алтайский край**

ООО "Алтаймясопром"	11	11		100	
---------------------	----	----	--	-----	--

**Ставропольский край**

СХПК "Россия"	36	23	13	100	
---------------	----	----	----	-----	--

**Белгородская область**

СПК "Колхоз имени Горина"	19	10	9	100	
ООО "Селекционно-гибридный Центр"	28	17	11	100	
ООО "Мираторг Белгород"	28	14	14	100	

**Воронежская область**

ООО "Селекционно-гибридный центр"	46	32	14	100	
-----------------------------------	----	----	----	-----	--

**Кемеровская область**

ООО СПК "Чистогорский"	27	15	12	96,3	3,7
------------------------	----	----	----	------	-----

**Кировская область**

СПК племзавод "Соколовка"	43	33	10	100	
---------------------------	----	----	----	-----	--

**Курганская область**

ООО "Шадринское"	23	17	6	100	
------------------	----	----	---	-----	--

**Курская область**

ООО "Агропромкомплектация-Курск"	8	6	2	100	
----------------------------------	---	---	---	-----	--

**Орловская область**

ООО "Знаменский СГЦ"	42	26	16	100	
----------------------	----	----	----	-----	--

**Пермский край**

ООО "Свинокомплекс Пермский"	36	25	11	100	
------------------------------	----	----	----	-----	--

**КЛАССНЫЙ СОСТАВ ПРОБОНИТИРОВАННЫХ ОСНОВНЫХ И  
ПРОВЕРЯЕМЫХ ХРЯКОВ В ПЛЕМЕННЫХ ХОЗЯЙСТВАХ**

ХОЗЯЙСТВО	Всего пробон., гол.	Основные, гол.	Провер- яемые, гол.	Классность, %		
				элита	I класс	вн./кл.
<b>Псковская область</b>						
ООО "ВСГЦ"	18	15	3	100		
<b>Рязанская область</b>						
ООО "Вердазернопродукт"	16	12	4	87,5	12,5	
АО "Рязанский свинокомплекс"	24	21	3	100		
<b>Тверская область</b>						
АО "Агрофирма Дмитрова Гора"	2	2		100		
<b>Тюменская область</b>						
ЗАО "Племзавод-Юбилейный"	41	35	6	100		
<b>Республика Крым</b>						
ООО "Велес-Крым"	5	5		100		
<b>ВСЕГО ПО ПОРОДЕ</b>	<b>513</b>	<b>370</b>	<b>143</b>	<b>99,4</b>	<b>0,6</b>	
<b>Ландрас</b>						
<b>Республика Башкортостан</b>						
ООО "Башкирская мясная компания"	32	18	14	100		
ООО "Уфимский СГЦ" материнская л	6	5	1	100		
ООО "Уфимский СГЦ" отцовская лин	4	3	1	100		
<b>Республика Мордовия</b>						
ООО "Мордовский племенной центр"	36	18	18	100		
<b>Алтайский край</b>						
ООО "Алтаймясопром"	14	14		100		
<b>Белгородская область</b>						
СПК "Колхоз имени Горина"	17	11	6	100		
ООО "Селекционно-гибридный Центр"	57	45	12	100		
<b>Воронежская область</b>						
ООО "Селекционно-гибридный центр"	36	25	11	100		
ООО "АГРОЭКО-Воронеж"	27	17	10	100		
<b>Кемеровская область</b>						
ООО СПК "Чистогорский"	32	15	17	78,1	21,9	
<b>Курская область</b>						
ООО "Агропромкомплектация-Курск"	8	8		100		
<b>Липецкая область</b>						
ООО "ОТРАДА ФАРМЗ"	15	8	7	100		

**КЛАССНЫЙ СОСТАВ ПРОБОНИТИРОВАННЫХ ОСНОВНЫХ И  
ПРОВЕРЯЕМЫХ ХРЯКОВ В ПЛЕМЕННЫХ ХОЗЯЙСТВАХ**

ХОЗЯЙСТВО	Всего пробон., гол.	Основные, гол.	Провер- яемые, гол.	Классность, %		
				элита	I класс	вн./кл.
<b>Оренбургская область</b>						
ООО "СГЦ "Вишневы"	25	25		100		
<b>Орловская область</b>						
ООО "Знаменский СГЦ"	37	26	11	100		
<b>Псковская область</b>						
ООО "ВСГЦ"	45	34	11	100		
<b>Тверская область</b>						
АО "Агрофирма Дмитрова Гора"	6	4	2	100		
<b>Тюменская область</b>						
ЗАО "Племзавод-Юбилейный"	40	30	10	100		
<b>ВСЕГО ПО ПОРОДЕ</b>	<b>437</b>	<b>306</b>	<b>131</b>	<b>98,4</b>	<b>1,6</b>	
<b>Дюрок</b>						
<b>Республика Башкортостан</b>						
ООО "Башкирская мясная компания"	60	47	13	100		
<b>Республика Мордовия</b>						
ООО "Мордовский племенной центр"	74	52	22	100		
<b>Белгородская область</b>						
СПК "Колхоз имени Горина"	26	14	12	100		
ООО "Селекционно-гибридный Центр"	56	41	15	100		
<b>Воронежская область</b>						
ООО "Селекционно-гибридный центр"	33	24	9	100		
ООО "АГРОЭКО-Воронеж"	25	8	17	100		
<b>Курская область</b>						
ООО "Агропромкомплектация-Курск"	12	12		100		
<b>Липецкая область</b>						
ООО "ОТРАДА ФАРМЗ"	23	11	12	100		
<b>Оренбургская область</b>						
ООО "СГЦ "Вишневы"	19	19		100		
<b>Орловская область</b>						
ООО "Знаменский СГЦ"	63	34	29	100		
<b>Псковская область</b>						
ООО "ВСГЦ"	48	34	14	100		



**КЛАССНЫЙ СОСТАВ ПРОБОНИТИРОВАННЫХ ОСНОВНЫХ И  
ПРОВЕРЯЕМЫХ ХРЯКОВ В ПЛЕМЕННЫХ ХОЗЯЙСТВАХ**

ХОЗЯЙСТВО	Всего пробон., гол.	Основные, гол.	Проверяемые, гол.	Классность, %		
				элита	I класс	вн./кл.
<b>Тюменская область</b>						
ЗАО "Племзавод-Юбилейный"	38	28	10	100		
<b>ВСЕГО ПО ПОРОДЕ</b>	<b>477</b>	<b>324</b>	<b>153</b>	<b>100</b>		
<b>Кемеровская</b>						
<b>Кемеровская область</b>						
ООО СПК "Чистогорский"	16	10	6	56,3	43,8	
<b>ВСЕГО ПО ПОРОДЕ</b>	<b>16</b>	<b>10</b>	<b>6</b>	<b>56,3</b>	<b>43,8</b>	
<b>Йоркшир</b>						
<b>Республика Башкортостан</b>						
ООО "Башкирская мясная компания"	11	5	6	100		
<b>Республика Мордовия</b>						
ООО "Мордовский племенной центр"	21	12	9	100		
<b>Белгородская область</b>						
ООО"Селекционно-гибридный Центр"	67	49	18	100		
<b>Воронежская область</b>						
ООО "АГРОЭКО-Воронеж"	44	26	18	100		
<b>Липецкая область</b>						
ООО "ОТРАДА ФАРМЗ"	22	15	7	100		
<b>Оренбургская область</b>						
ООО "СГЦ "Вишневыский"	25	25		100		
<b>Тверская область</b>						
АО "Агрофирма Дмитрова Гора"	3	3		100		
<b>ВСЕГО ПО ПОРОДЕ</b>	<b>193</b>	<b>135</b>	<b>58</b>	<b>100</b>		
<b>Цивильская</b>						
<b>Чувашская Республика</b>						
ФГУП "Колос"	27	27		100		
<b>ВСЕГО ПО ПОРОДЕ</b>	<b>27</b>	<b>27</b>		<b>100</b>		
<b>Племрепродукторы</b>						
<b>Крупная белая</b>						
<b>Республика Саха (Якутия)</b>						
ПТКХ "Сибирь"	13	13		100		

**КЛАССНЫЙ СОСТАВ ПРОБОНИТИРОВАННЫХ ОСНОВНЫХ И  
ПРОВЕРЯЕМЫХ ХРЯКОВ В ПЛЕМЕННЫХ ХОЗЯЙСТВАХ**

ХОЗЯЙСТВО	Всего пробон., гол.	Основные, гол.	Проверяемые, гол.	Классность, %		
				элита	I класс	вн./кл.
<b>Республика Татарстан</b>						
ООО "Авангард"	4	4		100		
ООО "АГРОФИРМА ЯЛТАУ"	5	4	1	100		
<b>Красноярский край</b>						
ЗАО "Назаровское"	12	12		91,7	8,3	
<b>Амурская область</b>						
ЗАОр(нп) агрофирма "Партизан"	29	14	15	93,1	6,9	
<b>Брянская область</b>						
ООО "ДРУЖБА"	18	9	9	100		
<b>Вологодская область</b>						
Вологодский филиал АО "Шувалово"	7	7		100		
<b>Воронежская область</b>						
ООО спецхоз "Вишневатский"	46	32	14	100		
ООО "Черкизово-Свиноводство"	4	4		100		
<b>Иркутская область</b>						
СХПК "Усольский свиномкомплекс"	45	30	15	100		
<b>Калужская область</b>						
ООО "ЭКО ФЕРМА "Климовская"	9	2	7	100		
<b>Кировская область</b>						
ОАО племзавод "Октябрьский"	8	3	5	100		
АО "Агрофирма "ДОРНИЧИ"	2	2		100		
ЗАО "Заречье"	20	8	12	100		
<b>Курская область</b>						
АО "Надежда"	12	8	4	100		
ООО "ТОПИГС СиАйЭс"	18	8	10	100		
<b>Новгородская область</b>						
ООО "Новгородский бекон"	7	7		100		
<b>Новосибирская область</b>						
АО "Кудряшовское"	6	6		100		
<b>Оренбургская область</b>						
СПК "Птицефабрика Гайская"	8	8		100		
<b>Самарская область</b>						
АО "Северный ключ"	60	48	12	100		

**КЛАССНЫЙ СОСТАВ ПРОБОНИТИРОВАННЫХ ОСНОВНЫХ И  
ПРОВЕРЯЕМЫХ ХРЯКОВ В ПЛЕМЕННЫХ ХОЗЯЙСТВАХ**

ХОЗЯЙСТВО	Всего пробон., гол.	Основные, гол.	Провер- яемые, гол.	Классность, %		
				элита	I класс	вн./кл.

**Свердловская область**

СПК "Пригородное"	12	12			41,7	58,3
ООО "Агрокомплекс Горноуральский"	10	10		100		

**Тамбовская область**

ООО "Центральное"	4	4		100		
Колхоз-племзавод им. Ленина	39	39		100		

**Тульская область**

ООО "ПХ "Лазаревское"	19	17	2	94,7	5,3	
-----------------------	----	----	---	------	-----	--

**ВСЕГО ПО ПОРОДЕ**

**Скороспелая мясная (СМ-1)**

**Краснодарский край**

СПК колхоз "Новоалексеевский"	39	16	23	100		
-------------------------------	----	----	----	-----	--	--

**Новосибирская область**

АО племзавод "Учхоз Тулинское"	16	11	5	100		
--------------------------------	----	----	---	-----	--	--

**ВСЕГО ПО ПОРОДЕ**

**Ландрас**

**Чувашская Республика**

ООО ТП "Сувар-2"	20	15	5	95	5	
------------------	----	----	---	----	---	--

**Алтайский край**

СПК "Колхоз Путь к коммунизму"	8	3	5	100		
--------------------------------	---	---	---	-----	--	--

**Краснодарский край**

ООО "Кубанский бекон"	24	12	12	100		
-----------------------	----	----	----	-----	--	--

**Красноярский край**

ЗАО "Назаровское"	12	8	4	100		
-------------------	----	---	---	-----	--	--

**Вологодская область**

Вологодский филиал АО "Шувалово"	7	7		100		
----------------------------------	---	---	--	-----	--	--

**Иркутская область**

СХПК "Усольский свинокомплекс"	40	25	15	100		
--------------------------------	----	----	----	-----	--	--

**Калужская область**

ООО "ЭКО ФЕРМА "Климовская"	9	3	6	100		
-----------------------------	---	---	---	-----	--	--

**Камчатский край**

ООО "Агротек"	7	7		100		
---------------	---	---	--	-----	--	--

**КЛАССНЫЙ СОСТАВ ПРОБОНИТИРОВАННЫХ ОСНОВНЫХ И  
ПРОВЕРЯЕМЫХ ХРЯКОВ В ПЛЕМЕННЫХ ХОЗЯЙСТВАХ**

ХОЗЯЙСТВО	Всего пробон., гол.	Основные, гол.	Провер- яемые, гол.	Классность, %		
				элита	I класс	вн./кл.
<b>Кировская область</b>						
СПК племзавод "КРАСНЫЙ ОКТЯБРЬ"	42	23	19	100		
<b>Курская область</b>						
ООО "ТОПИГС СиАйЭс"	7	4	3	100		
<b>Новгородская область</b>						
ООО "НОВСВИН"	5	2	3	100		
<b>Пермский край</b>						
ООО "Свинокомплекс Пермский"	28	19	9	96,4	3,6	
<b>Рязанская область</b>						
ООО "Вердазернопродукт"	19	19		100		
<b>Свердловская область</b>						
СПК "Пригородное"	13	10	3	38,5	30,8	30,8
<b>Тульская область</b>						
ООО "ПХ "Лазаревское"	18	16	2	100		
<b>Тюменская область</b>						
ЗАО "АПКК Роцинский"	2	2		100		
<b>ВСЕГО ПО ПОРОДЕ</b>	<b>261</b>	<b>175</b>	<b>86</b>	<b>96,2</b>	<b>2,3</b>	<b>1,5</b>
<b>Дюрок</b>						
<b>Чувашская Республика</b>						
ООО ТП "Сувар-2"	19	12	7	89,5	10,5	
<b>Краснодарский край</b>						
ООО "Кубанский бекон"	46	10	36	100		
<b>Красноярский край</b>						
ЗАО "Назаровское"	9	9		88,9	11,1	
<b>Пермский край</b>						
ООО "Свинокомплекс Пермский"	40	17	23	85	15	
<b>Свердловская область</b>						
СПК "Пригородное"	14	10	4	35,7	64,3	
<b>Тульская область</b>						
ООО "ПХ "Лазаревское"	26	23	3	100		
<b>ВСЕГО ПО ПОРОДЕ</b>	<b>154</b>	<b>81</b>	<b>73</b>	<b>88,3</b>	<b>11,7</b>	

**КЛАССНЫЙ СОСТАВ ПРОБОНИТИРОВАННЫХ ОСНОВНЫХ И  
ПРОВЕРЯЕМЫХ ХРЯКОВ В ПЛЕМЕННЫХ ХОЗЯЙСТВАХ**

ХОЗЯЙСТВО	Всего пробон., гол.	Основные, гол.	Провер- яемые, гол.	Классность, %		
				элита	I класс	вн./кл.

**Ливенская**

**Орловская область**

АО "ПЗ имени А.С. Георгиевского"

28                      28                      100

**ВСЕГО ПО ПОРОДЕ**

**28                      28                      100**

**Йоркшир**

**Чувашская Республика**

ООО ТП "Сувар-2"

26                      18                      8                      96,2                      3,8

**Краснодарский край**

ООО "Кубанский бекон"

30                      6                      24                      100

**Красноярский край**

ЗАО "Назаровское"

19                      13                      6                      84,2                      15,8

**Волгоградская область**

КХК АО "Краснодонское"

5                      3                      2                      100

**Камчатский край**

ООО "Агротек"

8                      8                      100

**Новгородская область**

ООО "НОВСВИН"

3                      3                      100

**Ульяновская область**

ООО "РОС-Бекон"

4                      3                      1                      100

**ВСЕГО ПО ПОРОДЕ**

**95                      54                      41                      95,8                      4,2**

**КЛАССНЫЙ СОСТАВ ПРОБОНИТИРОВАННЫХ ОСНОВНЫХ И  
ПРОВЕРЯЕМЫХ СВИНОМАТОК В ПЛЕМЕННЫХ ХОЗЯЙСТВАХ**

ХОЗЯЙСТВО	Всего пробон., гол.	Основные, гол.	Проверяемые, гол.	Классность, %		
				элита	I класс	вн./кл.
<b>Племзаводы Крупная белая</b>						
<b>Республика Башкортостан</b>						
ООО "Уфимский СГЦ"	869	738	131	96	4	
ГУСП совхоз "Роцинский"	667	450	217	94,3	5,7	
<b>Республика Бурятия</b>						
АО "СВК "Восточно-Сибирский"	1208	1208		96,4	3,6	
<b>Республика Татарстан</b>						
ООО "Камский бекон"	4442	3666	776	99,8	0,2	
<b>Удмуртская Республика</b>						
ООО "Кигбаевский Бекон"	473	330	143	84,4	15,6	
<b>Алтайский край</b>						
ООО "Алтаймясопром"	460	360	100	97,8	2,2	
<b>Ставропольский край</b>						
СХПК "Россия"	446	245	201	77,6	22,4	
<b>Белгородская область</b>						
СПК "Колхоз имени Горина"	883	705	178	88,6	11,4	
ООО "Селекционно-гибридный Центр"	994	739	255	98,4	1,6	
ООО "Мираторг Белгород"	1090	720	370	93,9	6,1	
<b>Воронежская область</b>						
ООО "Селекционно-гибридный центр"	3212	2398	814	96,9	3,1	
<b>Кемеровская область</b>						
ООО СПК "Чистогорский"	890	540	350	79,3	20,7	
<b>Кировская область</b>						
СПК племзавод "Соколовка"	521	265	256	81,8	10,4	7,9
<b>Курганская область</b>						
ООО "Шадринское"	462	360	102	97,8	2,2	
<b>Курская область</b>						
ООО "Агропромкомплектация-Курск"	4494	2925	1569	97,9	2,1	
<b>Орловская область</b>						
ООО "Знаменский СГЦ"	1915	1364	551	95,7	4,3	
<b>Пермский край</b>						
ООО "Свинокомплекс Пермский"	1362	1011	351	85,5	14,5	

**КЛАССНЫЙ СОСТАВ ПРОБОНИТИРОВАННЫХ ОСНОВНЫХ И  
ПРОВЕРЯЕМЫХ СВИНОМАТОК В ПЛЕМЕННЫХ ХОЗЯЙСТВАХ**

ХОЗЯЙСТВО	Всего пробон., гол.	Основные, гол.	Проверяемые, гол.	Классность, %		
				элита	I класс	вн./кл.
<b>Псковская область</b>						
ООО "ВСГЦ"	5144	4200	944	98	2	
<b>Рязанская область</b>						
ООО "Вердазернопродукт"	2773	2482	291	92,9	7	
АО "Рязанский свинокомплекс"	1540	1080	460	96,4	3,6	
<b>Тверская область</b>						
АО "Агрофирма Дмитрова Гора"	789	672	117	98,2	1,8	
<b>Тюменская область</b>						
ЗАО "Племзавод-Юбилейный"	287	224	63	100		
<b>Республика Крым</b>						
ООО "Велес-Крым"	238	238		98,3	1,7	
<b>ВСЕГО ПО ПОРОДЕ</b>	<b>35159</b>	<b>26920</b>	<b>8239</b>	<b>95,4</b>	<b>4,5</b>	<b>0,1</b>
<b>Ландрас</b>						
<b>Республика Башкортостан</b>						
ООО "Башкирская мясная компания"	316	218	98	100		
ООО "Уфимский СГЦ" материнская л	403	326	77	96,3	3,7	
ООО "Уфимский СГЦ" отцовская лин	300	230	70	98,3	1,7	
<b>Республика Мордовия</b>						
ООО "Мордовский племенной центр"	832	520	312	97,1	2,9	
<b>Алтайский край</b>						
ООО "Алтаймясопром"	392	292	100	100		
<b>Белгородская область</b>						
СПК "Колхоз имени Горина"	608	449	159	89,3	10,7	
ООО "Селекционно-гибридный Центр"	318	230	88	99,1	0,9	
<b>Воронежская область</b>						
ООО "Селекционно-гибридный центр"	661	401	260	97,6	2,4	
ООО "АГРОЭКО-Воронеж"	586	435	151	98	2	
<b>Кемеровская область</b>						
ООО СПК "Чистогорский"	650	400	250	78	22	
<b>Курская область</b>						
ООО "Агропромкомплектация-Курск"	240	210	30	97,9	2,1	
<b>Липецкая область</b>						
ООО "ОТРАДА ФАРМЗ"	525	402	123	95	5	

**КЛАССНЫЙ СОСТАВ ПРОБОНИТИРОВАННЫХ ОСНОВНЫХ И  
ПРОВЕРЯЕМЫХ СВИНОМАТОК В ПЛЕМЕННЫХ ХОЗЯЙСТВАХ**

ХОЗЯЙСТВО	Всего пробон., гол.	Основные, гол.	Провер- яемые, гол.	Классность, %		
				элита	I класс	вн./кл.
<b>Оренбургская область</b>						
ООО "СГЦ "Вишневоградский"	579	430	149	100		
<b>Орловская область</b>						
ООО "Знаменский СГЦ"	1827	1303	524	93,7	6,3	
<b>Псковская область</b>						
ООО "ВСГЦ"	643	406	237	95,8	4,2	
<b>Тверская область</b>						
АО "Агрофирма Дмитрова Гора"	225	203	22	98,2	1,8	
<b>Тюменская область</b>						
ЗАО "Племзавод-Юбилейный"	2232	1735	497	100		
<b>ВСЕГО ПО ПОРОДЕ</b>	<b>11337</b>	<b>8190</b>	<b>3147</b>	<b>95,9</b>	<b>4,1</b>	
<b>Дюрок</b>						
<b>Республика Башкортостан</b>						
ООО "Башкирская мясная компания"	347	300	47	100		
<b>Республика Мордовия</b>						
ООО "Мордовский племенной центр"	531	340	191	96,2	3,8	
<b>Белгородская область</b>						
СПК "Колхоз имени Горина"	462	348	114	87,7	12,3	
ООО "Селекционно-гибридный Центр"	517	307	210	94,2	5,8	
<b>Воронежская область</b>						
ООО "Селекционно-гибридный центр"	427	300	127	96,3	3,7	
ООО "АГРОЭКО-Воронеж"	420	311	109	97,6	2,4	
<b>Курская область</b>						
ООО "Агропромкомплектация-Курск"	368	305	63	98,4	1,6	
<b>Липецкая область</b>						
ООО "ОТРАДА ФАРМЗ"	424	310	114	95,5	4,5	
<b>Оренбургская область</b>						
ООО "СГЦ "Вишневоградский"	513	333	180	100		
<b>Орловская область</b>						
ООО "Знаменский СГЦ"	575	375	200	95,3	4,7	
<b>Псковская область</b>						
ООО "ВСГЦ"	417	307	110	94	6	



**КЛАССНЫЙ СОСТАВ ПРОБОНИТИРОВАННЫХ ОСНОВНЫХ И  
ПРОВЕРЯЕМЫХ СВИНОМАТОК В ПЛЕМЕННЫХ ХОЗЯЙСТВАХ**

ХОЗЯЙСТВО	Всего пробон., гол.	Основные, гол.	Проверяемые, гол.	Классность, %		
				элита	I класс	вн./кл.
<b>Тюменская область</b>						
ЗАО "Племзавод-Юбилейный"	262	230	32	100		
<b>ВСЕГО ПО ПОРОДЕ</b>	<b>5263</b>	<b>3766</b>	<b>1497</b>	<b>96</b>	<b>4</b>	
<b>Кемеровская</b>						
<b>Кемеровская область</b>						
ООО СПК "Чистогорский"	490	300	190	60,4	39,6	
<b>ВСЕГО ПО ПОРОДЕ</b>	<b>490</b>	<b>300</b>	<b>190</b>	<b>60,4</b>	<b>39,6</b>	
<b>Йоркшир</b>						
<b>Республика Башкортостан</b>						
ООО "Башкирская мясная компания"	3019	2664	355	100		
<b>Республика Мордовия</b>						
ООО "Мордовский племенной центр"	3345	2060	1285	98	2	
<b>Белгородская область</b>						
ООО"Селекционно-гибридный Центр"	446	306	140	98,4	1,6	
<b>Воронежская область</b>						
ООО "АГРОЭКО-Воронеж"	2036	1650	386	95,7	4,3	
<b>Липецкая область</b>						
ООО "ОТРАДА ФАРМЗ"	2926	1473	1453	93,5	6,5	
<b>Оренбургская область</b>						
ООО "СГЦ "Вишневский"	3985	3075	910	100		
<b>Тверская область</b>						
АО "Агрофирма Дмитрова Гора"	2225	1624	601	98,6	1,4	
<b>ВСЕГО ПО ПОРОДЕ</b>	<b>17982</b>	<b>12852</b>	<b>5130</b>	<b>97,9</b>	<b>2,1</b>	
<b>Цивильская</b>						
<b>Чувашская Республика</b>						
ФГУП "Колос"	229	200	29	100		
<b>ВСЕГО ПО ПОРОДЕ</b>	<b>229</b>	<b>200</b>	<b>29</b>	<b>100</b>		
<b>Племрепродукторы</b>						
<b>Крупная белая</b>						
<b>Республика Саха (Якутия)</b>						
ПТКХ "Сибирь"	337	215	122	87,8	12,2	

**КЛАССНЫЙ СОСТАВ ПРОБОНИТИРОВАННЫХ ОСНОВНЫХ И  
ПРОВЕРЯЕМЫХ СВИНОМАТОК В ПЛЕМЕННЫХ ХОЗЯЙСТВАХ**

ХОЗЯЙСТВО	Всего пробон., гол.	Основные, гол.	Провер- яемые, гол.	Классность, %		
				элита	I класс	вн./кл.
<b>Республика Татарстан</b>						
ООО "Авангард"	393	314	79	94,9	5,1	
ООО "АГРОФИРМА ЯЛТАУ"	562	285	277	77	23	
<b>Красноярский край</b>						
ЗАО "Назаровское"	309	280	29	12,3	70,2	17,5
<b>Амурская область</b>						
ЗАОр(нп) агрофирма "Партизан"	220	150	70	78,2	21,8	
<b>Брянская область</b>						
ООО "ДРУЖБА"	1065	787	278	94,6	5,4	
<b>Вологодская область</b>						
Вологодский филиал АО "Шувалово"	714	567	147	100		
<b>Воронежская область</b>						
ООО спецхоз "Вишневский"	2076	1700	376	96,1	3,9	
ООО "Черкизово-Свиноводство"	900	420	480	95,1	4,9	
<b>Иркутская область</b>						
СХПК "Усольский свинокомплекс"	865	606	259	99,2	0,8	
<b>Калужская область</b>						
ООО "ЭКО ФЕРМА "Климовская"	391	353	38	100		
<b>Кировская область</b>						
ОАО племзавод "Октябрьский"	110	100	10	100		
АО "Агрофирма "ДОРОНИЧИ"	441	290	151	96,8	3,2	
ЗАО "Заречье"	205	180	25	78	22	
<b>Курская область</b>						
АО "Надежда"	1286	1015	271	100		
ООО "ТОПИГС СиАйЭс"	1037	737	300	99,1	0,9	
<b>Нижегородская область</b>						
ООО "Агрофирма "Металлург"	462	462		78,4	21,6	
<b>Новгородская область</b>						
ООО "Новгородский бекон"	600	500	100	94,5	5,5	
<b>Новосибирская область</b>						
АО "Кудряшовское"	1500	1250	250	100		
<b>Оренбургская область</b>						
СПК "Птицефабрика Гайская"	233	101	132	73,4	26,6	

**КЛАССНЫЙ СОСТАВ ПРОБОНИТИРОВАННЫХ ОСНОВНЫХ И  
ПРОВЕРЯЕМЫХ СВИНОМАТОК В ПЛЕМЕННЫХ ХОЗЯЙСТВАХ**

ХОЗЯЙСТВО	Всего пробон., гол.	Основные, гол.	Проверяемые, гол.	Классность, %		
				элита	I класс	вн./кл.
<b>Самарская область</b>						
АО "Северный ключ"	3022	2000	1022	74,4	25,6	
<b>Свердловская область</b>						
СПК "Пригородное"	233	150	83	0,9	40,8	58,4
ООО "Агрокомплекс Горноуральский"	675	450	225	100		
<b>Тамбовская область</b>						
ООО "Центральное"	343	245	98	100		
Колхоз-племзавод им. Ленина	291	253	38	98,3	1,7	
<b>Тульская область</b>						
ООО "ПХ "Лазаревское"	420	306	114	84,5	15,5	
<b>ВСЕГО ПО ПОРОДЕ</b>	<b>18690</b>	<b>13716</b>	<b>4974</b>	<b>89,1</b>	<b>9,9</b>	<b>1</b>
<b>Скороспелая мясная (СМ-1)</b>						
<b>Краснодарский край</b>						
СПК колхоз "Новоалексеевский"	763	270	493	73,4	26,6	
<b>Новосибирская область</b>						
АО племзавод "Учхоз Тулинское"	151	120	31	86,8	13,2	
<b>ВСЕГО ПО ПОРОДЕ</b>	<b>914</b>	<b>390</b>	<b>524</b>	<b>75,6</b>	<b>24,4</b>	
<b>Ландрас</b>						
<b>Чувашская Республика</b>						
ООО ТП "Сувар-2"	238	184	54	90,8	9,2	
<b>Алтайский край</b>						
СПК "Колхоз Путь к коммунизму"	145	100	45	80,7	19,3	
<b>Краснодарский край</b>						
ООО "Кубанский бекон"	284	136	148	92,3	7,7	
<b>Красноярский край</b>						
ЗАО "Назаровское"	483	280	203	67,1	29,4	3,5
<b>Вологодская область</b>						
Вологодский филиал АО "Шувалово"	335	262	73	100		
<b>Иркутская область</b>						
СХПК "Усольский свинокомплекс"	895	618	277	98,8	1,2	
<b>Калужская область</b>						
ООО "ЭКО ФЕРМА "Климовская"	391	345	46	100		

**КЛАССНЫЙ СОСТАВ ПРОБОНИТИРОВАННЫХ ОСНОВНЫХ И  
ПРОВЕРЯЕМЫХ СВИНОМАТОК В ПЛЕМЕННЫХ ХОЗЯЙСТВАХ**

ХОЗЯЙСТВО	Всего пробн., гол.	Основные, гол.	Провер- яемые, гол.	Классность, %		
				элита	I класс	вн./кл.
<b>Камчатский край</b> ООО "Агротек"	175	144	31	84,6	15,4	
<b>Кировская область</b> СПК племзавод "КРАСНЫЙ ОКТЯБРЬ"	333	250	83	94,3	5,7	
<b>Курская область</b> ООО "ТОПИГС СиАйЭс"	162	129	33	98,1	1,9	
<b>Новгородская область</b> ООО "НОВСВИН"	369	302	67	91,3	8,7	
<b>Пермский край</b> ООО "Свинокомплекс Пермский"	140	100	40	58,6	41,4	
<b>Рязанская область</b> ООО "Вердазернопродукт"	520	373	147	89,6	10,4	
<b>Свердловская область</b> СПК "Пригородное"	387	183	204	2,6	38	59,4
<b>Тульская область</b> ООО "ПХ "Лазаревское"	166	121	45	88	12	
<b>Тюменская область</b> ЗАО "АПКК Роцинский"	39	39		69,2	30,8	
<b>ВСЕГО ПО ПОРОДЕ</b>	<b>5062</b>	<b>3566</b>	<b>1496</b>	<b>83,3</b>	<b>11,8</b>	<b>4,9</b>
<b>Дюрок</b>						
<b>Чувашская Республика</b> ООО ТП "Сувар-2"	154	131	23	87,7	12,3	
<b>Краснодарский край</b> ООО "Кубанский бекон"	200	96	104	83,5	16,5	
<b>Красноярский край</b> ЗАО "Назаровское"	135	120	15	73,3	23,7	3
<b>Пермский край</b> ООО "Свинокомплекс Пермский"	132	100	32	40,9	59,1	
<b>Свердловская область</b> СПК "Пригородное"	93	81	12		63,4	36,6
<b>Тульская область</b> ООО "ПХ "Лазаревское"	159	108	51	84,9	15,1	

**КЛАССНЫЙ СОСТАВ ПРОБОНИТИРОВАННЫХ ОСНОВНЫХ И  
ПРОВЕРЯЕМЫХ СВИНОМАТОК В ПЛЕМЕННЫХ ХОЗЯЙСТВАХ**

ХОЗЯЙСТВО	Всего пробон., гол.	Основные, гол.	Провер- яемые, гол.	Классность, %		
				элита	I класс	вн./кл.
<b>ВСЕГО ПО ПОРОДЕ</b>	<b>873</b>	<b>636</b>	<b>237</b>	<b>67,6</b>	<b>28,1</b>	<b>4,4</b>
<b>Ливенская</b>						
<b>Орловская область</b> АО "ПЗ имени А.С. Георгиевского"	258	200	58	86,8	13,2	
<b>ВСЕГО ПО ПОРОДЕ</b>	<b>258</b>	<b>200</b>	<b>58</b>	<b>86,8</b>	<b>13,2</b>	
<b>Йоркшир</b>						
<b>Чувашская Республика</b> ООО ТП "Сувар-2"	367	314	53	89,1	10,9	
<b>Краснодарский край</b> ООО "Кубанский бекон"	695	337	358	83,7	16,3	
<b>Красноярский край</b> ЗАО "Назаровское"	686	300	386	41,7	48,1	10,2
<b>Волгоградская область</b> КХК АО "Краснодонское"	639	557	82	99,7	0,3	
<b>Камчатский край</b> ООО "Агротек"	214	172	42	93,5	6,5	
<b>Новгородская область</b> ООО "НОВСВИН"	389	305	84	91	9	
<b>Ульяновская область</b> ООО "РОС-Бекон"	318	245	73	100		
<b>ВСЕГО ПО ПОРОДЕ</b>	<b>3308</b>	<b>2230</b>	<b>1078</b>	<b>81,7</b>	<b>16,1</b>	<b>2,1</b>

**КЛАССНЫЙ СОСТАВ ПРОБОНИТИРОВАННЫХ РЕМОНТНЫХ ХРЯЧКОВ В  
ПЛЕМЕННЫХ ХОЗЯЙСТВАХ**

ХОЗЯЙСТВО	Пробони- тировано, голов	Суммарный класс					
		элита		I класс		вн./кл.	
		голов	%	голов	%	голов	%

**Племзаводы  
Крупная белая**

**Республика Башкортостан**

ООО "Уфимский СГЦ"	40	40	100		
ГУСП совхоз "Рощинский"	68	58	85,3	10	14,7

**Республика Бурятия**

АО "СВК "Восточно-Сибирский"	8	8	100		
------------------------------	---	---	-----	--	--

**Республика Татарстан**

ООО "Камский бекон"	9325	8365	89,7	960	10,3
---------------------	------	------	------	-----	------

**Удмуртская Республика**

ООО "Кигбаевский Бекон"	11	11	100		
-------------------------	----	----	-----	--	--

**Алтайский край**

ООО "Алтаймясопром"	6	6	100		
---------------------	---	---	-----	--	--

**Ставропольский край**

СХПК "Россия"	39	37	94,9	2	5,1
---------------	----	----	------	---	-----

**Белгородская область**

СПК "Колхоз имени Горина"	36	34	94,4	2	5,6
ООО "Селекционно-гибридный Центр"	6	6	100		
ООО "Мираторг Белгород"	14	14	100		

**Воронежская область**

ООО "Селекционно-гибридный центр"	375	375	100		
-----------------------------------	-----	-----	-----	--	--

**Кемеровская область**

ООО СПК "Чистогорский"	52	46	88,5	6	11,5
------------------------	----	----	------	---	------

**Курганская область**

ООО "Шадринское"	62	62	100		
------------------	----	----	-----	--	--

**Орловская область**

ООО "Знаменский СГЦ"	64	64	100		
----------------------	----	----	-----	--	--

**Пермский край**

ООО "Свинокомплекс Пермский"	75	61	81,3	14	18,7
------------------------------	----	----	------	----	------

**Псковская область**

ООО "ВСГЦ"	33	33	100		
------------	----	----	-----	--	--

**Рязанская область**

ООО "Вердазернопродукт"	105	65	61,9	40	38,1
-------------------------	-----	----	------	----	------

**КЛАССНЫЙ СОСТАВ ПРОБОНИТИРОВАННЫХ РЕМОНТНЫХ ХРЯЧКОВ В  
ПЛЕМЕННЫХ ХОЗЯЙСТВАХ**

ХОЗЯЙСТВО	Пробони- тировано, голов	Суммарный класс					
		элита		I класс		вн./кл.	
		голов	%	голов	%	голов	%
АО "Рязанский свинокомплекс"	16	16	100				
<b>Тюменская область</b>							
ЗАО "Племзавод-Юбилейный"	85	85	100				
<b>Республика Крым</b>							
ООО "Велес-Крым"	2	2	100				
<b>ВСЕГО ПО ПОРОДЕ</b>	<b>10422</b>	<b>9388</b>	<b>90,1</b>	<b>1034</b>	<b>9,9</b>		
<b>Ландрас</b>							
<b>Республика Башкортостан</b>							
ООО "Башкирская мясная компания"	54	54	100				
ООО "Уфимский СГЦ" материнская л	28	28	100				
ООО "Уфимский СГЦ" отцовская лин	31	31	100				
<b>Республика Мордовия</b>							
ООО "Мордовский племенной центр"	54	54	100				
<b>Алтайский край</b>							
ООО "Алтаймясопром"	5	5	100				
<b>Белгородская область</b>							
СПК"Колхоз имени Горина"	35	33	94,3	2	5,7		
ООО"Селекционно-гибридный Центр"	9	9	100				
<b>Воронежская область</b>							
ООО "Селекционно-гибридный центр"	199	199	100				
ООО "АГРОЭКО-Воронеж"	212	187	88,2	25	11,8		
<b>Кемеровская область</b>							
ООО СПК "Чистогорский"	38	25	65,8	13	34,2		
<b>Липецкая область</b>							
ООО "ОТРАДА ФАРМЗ"	37	37	100				
<b>Оренбургская область</b>							
ООО "СГЦ "Вишневоцкий"	12	12	100				
<b>Орловская область</b>							
ООО "Знаменский СГЦ"	86	86	100				
<b>Псковская область</b>							
ООО "ВСГЦ"	18	18	100				
<b>Тюменская область</b>							
ЗАО "Племзавод-Юбилейный"	215	215	100				

**КЛАССНЫЙ СОСТАВ ПРОБОНИТИРОВАННЫХ РЕМОНТНЫХ ХРЯЧКОВ В  
ПЛЕМЕННЫХ ХОЗЯЙСТВАХ**

ХОЗЯЙСТВО	Пробони- тировано, голов	Суммарный класс					
		элита		I класс		вн./кл.	
		голов	%	голов	%	голов	%
<b>ВСЕГО ПО ПОРОДЕ</b>	<b>1033</b>	<b>993</b>	<b>96,1</b>	<b>40</b>	<b>3,9</b>		
<b>Дюрок</b>							
<b>Республика Башкортостан</b>							
ООО "Башкирская мясная компания"	49	49	100				
<b>Республика Мордовия</b>							
ООО "Мордовский племенной центр"	84	84	100				
<b>Белгородская область</b>							
СПК"Колхоз имени Горина"	35	33	94,3	2	5,7		
ООО"Селекционно-гибридный Центр"	8	8	100				
<b>Воронежская область</b>							
ООО "Селекционно-гибридный центр"	249	249	100				
ООО "АГРОЭКО-Воронеж"	257	226	87,9	31	12,1		
<b>Липецкая область</b>							
ООО "ОТРАДА ФАРМЗ"	65	65	100				
<b>Оренбургская область</b>							
ООО "СГЦ "Вишневы"	4	4	100				
<b>Орловская область</b>							
ООО "Знаменский СГЦ"	92	86	93,5	6	6,5		
<b>Псковская область</b>							
ООО "ВСГЦ"	33	32	97	1	3		
<b>Тюменская область</b>							
ЗАО "Племзавод-Юбилейный"	70	70	100				
<b>ВСЕГО ПО ПОРОДЕ</b>	<b>946</b>	<b>906</b>	<b>95,8</b>	<b>40</b>	<b>4,2</b>		
<b>Кемеровская</b>							
<b>Кемеровская область</b>							
ООО СПК "Чистогорский"	25	21	84	4	16		
<b>ВСЕГО ПО ПОРОДЕ</b>	<b>25</b>	<b>21</b>	<b>84</b>	<b>4</b>	<b>16</b>		
<b>Йоркшир</b>							
<b>Республика Башкортостан</b>							
ООО "Башкирская мясная компания"	21	21	100				



**КЛАССНЫЙ СОСТАВ ПРОБОНИТИРОВАННЫХ РЕМОНТНЫХ ХРЯЧКОВ В  
ПЛЕМЕННЫХ ХОЗЯЙСТВАХ**

ХОЗЯЙСТВО	Пробони- тировано, голов	Суммарный класс					
		элита		I класс		вн./кл.	
		голов	%	голов	%	голов	%
<b>Республика Мордовия</b>							
ООО "Мордовский племенной центр"	26	26	100				
<b>Белгородская область</b>							
ООО "Селекционно-гибридный Центр"	6	6	100				
<b>Воронежская область</b>							
ООО "АГРОЭКО-Воронеж"	500	470	94	30	6		
<b>Липецкая область</b>							
ООО "ОТРАДА ФАРМЗ"	25	25	100				
<b>Оренбургская область</b>							
ООО "СГЦ "Вишневский"	6	6	100				
<b>ВСЕГО ПО ПОРОДЕ</b>	<b>584</b>	<b>554</b>	<b>94,9</b>	<b>30</b>	<b>5,1</b>		
<b>Цивильская</b>							
<b>Чувашская Республика</b>							
ФГУП "Колос"	9	9	100				
<b>ВСЕГО ПО ПОРОДЕ</b>							
<b>Племрепродукторы Крупная белая</b>							
<b>Республика Татарстан</b>							
ООО "Авангард"	21	21	100				
ООО "АГРОФИРМА ЯЛТАУ"	26	26	100				
<b>Вологодская область</b>							
Вологодский филиал АО "Шувалово"	10	10	100				
<b>Воронежская область</b>							
ООО "Черкизово-Свиноводство"	5	5	100				
<b>Иркутская область</b>							
СХПК "Усольский свинокомплекс"	285	285	100				
<b>Калужская область</b>							
ООО "ЭКО ФЕРМА "Климовская"	15	15	100				
<b>Кировская область</b>							
АО "Агрофирма "ДОРОНИЧИ"	12	12	100				

**КЛАССНЫЙ СОСТАВ ПРОБОНИТИРОВАННЫХ РЕМОНТНЫХ ХРЯЧКОВ В  
ПЛЕМЕННЫХ ХОЗЯЙСТВАХ**

ХОЗЯЙСТВО	Пробони- тировано, голов	Суммарный класс					
		элита		I класс		вн./кл.	
		голов	%	голов	%	голов	%
ЗАО "Заречье"	2	2	100				
<b>Курская область</b>							
АО "Надежда"	7	7	100				
<b>Новосибирская область</b>							
АО "Кудряшовское"	30	30	100				
<b>Оренбургская область</b>							
СПК "Птицефабрика Гайская"	40	40	100				
<b>Самарская область</b>							
АО "Северный ключ"	104	104	100				
<b>Свердловская область</b>							
ООО "Агрокомплекс Горноуральский"	8	8	100				
<b>Тамбовская область</b>							
ООО "Центральное"	30	30	100				
Колхоз-племзавод им. Ленина	27	27	100				
<b>Тульская область</b>							
ООО "ПХ "Лазаревское"	10	10	100				
<b>ВСЕГО ПО ПОРОДЕ</b>	<b>632</b>	<b>632</b>	<b>100</b>				

**Скороспелая мясная (СМ-1)**

<b>Краснодарский край</b>							
СПК колхоз "Новоалексеевский"	85	79	92,9	6	7,1		
<b>Новосибирская область</b>							
АО племзавод "Учхоз Тулинское"	10	10	100				
<b>ВСЕГО ПО ПОРОДЕ</b>	<b>95</b>	<b>89</b>	<b>93,7</b>	<b>6</b>	<b>6,3</b>		

**Ландрас**

<b>Чувашская Республика</b>							
ООО ТП "Сувар-2"	3	3	100				
<b>Алтайский край</b>							
СПК "Колхоз Путь к коммунизму"	6	6	100				
<b>Краснодарский край</b>							
ООО "Кубанский бекон"	6	6	100				

**КЛАССНЫЙ СОСТАВ ПРОБОНИТИРОВАННЫХ РЕМОНТНЫХ ХРЯЧКОВ В  
ПЛЕМЕННЫХ ХОЗЯЙСТВАХ**

ХОЗЯЙСТВО	Пробони- тировано, ГОЛОВ	Суммарный класс					
		элита		I класс		вн./кл.	
		ГОЛОВ	%	ГОЛОВ	%	ГОЛОВ	%
<b>Вологодская область</b>							
Вологодский филиал АО "Шувалово"	1	1	100				
<b>Иркутская область</b>							
СХПК "Усольский свинокомплекс"	300	290	96,7	10	3,3		
<b>Калужская область</b>							
ООО "ЭКО ФЕРМА "Климовская"	12	12	100				
<b>Камчатский край</b>							
ООО "Агротек"	3	3	100				
<b>Кировская область</b>							
СПК племзавод "КРАСНЫЙ ОКТЯБРЬ"	25	25	100				
<b>Новгородская область</b>							
ООО "НОВСВИН"	11	11	100				
<b>Пермский край</b>							
ООО "Свинокомплекс Пермский"	52	34	65,4	18	34,6		
<b>Рязанская область</b>							
ООО "Вердазернопродукт"	65	34	52,3	31	47,7		
<b>Свердловская область</b>							
СПК "Пригородное"	3	1	33,3	2	66,7		
<b>Тульская область</b>							
ООО "ПХ "Лазаревское"	10	10	100				
<b>Тюменская область</b>							
ЗАО "АПКК Рошинский"	6	6	100				
<b>ВСЕГО ПО ПОРОДЕ</b>	<b>503</b>	<b>442</b>	<b>87,9</b>	<b>61</b>	<b>12,1</b>		
<b>Дюрок</b>							
<b>Чувашская Республика</b>							
ООО ТП "Сувар-2"	5	5	100				
<b>Краснодарский край</b>							
ООО "Кубанский бекон"	10	10	100				
<b>Пермский край</b>							
ООО "Свинокомплекс Пермский"	59	38	64,4	21	35,6		

**КЛАССНЫЙ СОСТАВ ПРОБОНИТИРОВАННЫХ РЕМОНТНЫХ ХРЯЧКОВ В  
ПЛЕМЕННЫХ ХОЗЯЙСТВАХ**

ХОЗЯЙСТВО	Пробони- тировано, голов	Суммарный класс					
		элита		I класс		вн./кл.	
		голов	%	голов	%	голов	%
<b>Тульская область</b>							
ООО "ПХ "Лазаревское"	14	14	100				
<b>ВСЕГО ПО ПОРОДЕ</b>	<b>88</b>	<b>67</b>	<b>76,1</b>	<b>21</b>	<b>23,9</b>		
<b>Ливенская</b>							
<b>Орловская область</b>							
АО "ПЗ имени А.С. Георгиевского"	6	6	100				
<b>ВСЕГО ПО ПОРОДЕ</b>	<b>6</b>	<b>6</b>	<b>100</b>				
<b>Йоркшир</b>							
<b>Чувашская Республика</b>							
ООО ТП "Сувар-2"	4	4	100				
<b>Краснодарский край</b>							
ООО "Кубанский бекон"	3	3	100				
<b>Волгоградская область</b>							
КХК АО "Краснодонское"	5	5	100				
<b>Камчатский край</b>							
ООО "Агротек"	3	3	100				
<b>Новгородская область</b>							
ООО "НОВСВИН"	15	15	100				
<b>Ульяновская область</b>							
ООО "РОС-Бекон"	4	4	100				
<b>ВСЕГО ПО ПОРОДЕ</b>	<b>34</b>	<b>34</b>	<b>100</b>				

**КЛАССНЫЙ СОСТАВ ПРОБОНИТИРОВАННЫХ РЕМОНТНЫХ СВИНОК В  
ПЛЕМЕННЫХ ХОЗЯЙСТВАХ**

ХОЗЯЙСТВО	Пробони- тировано, голов	Суммарный класс					
		элита		I класс		вн./кл.	
		голов	%	голов	%	голов	%

**Племзаводы  
Крупная белая**

**Республика Башкортостан**

ООО "Уфимский СГЦ"	86	86	100			
ГУСП совхоз "Рощинский"	1695	1269	74,9	426	25,1	

**Республика Бурятия**

АО "СВК "Восточно-Сибирский"	4221	3715	88	506	12	
------------------------------	------	------	----	-----	----	--

**Республика Татарстан**

ООО "Камский бекон"	21198	18993	89,6	2205	10,4	
---------------------	-------	-------	------	------	------	--

**Удмуртская Республика**

ООО "Кигбаевский Бекон"	94	83	88,3	11	11,7	
-------------------------	----	----	------	----	------	--

**Алтайский край**

ООО "Алтаймясопром"	154	154	100			
---------------------	-----	-----	-----	--	--	--

**Ставропольский край**

СХПК "Россия"	180	162	90	18	10	
---------------	-----	-----	----	----	----	--

**Белгородская область**

СПК "Колхоз имени Горина"	345	332	96,2	13	3,8	
ООО "Селекционно-гибридный Центр"	83	83	100			
ООО "Мираторг Белгород"	221	210	95	11	5	

**Воронежская область**

ООО "Селекционно-гибридный центр"	7712	7712	100			
-----------------------------------	------	------	-----	--	--	--

**Кемеровская область**

ООО СПК "Чистогорский"	775	581	75	194	25	
------------------------	-----	-----	----	-----	----	--

**Кировская область**

СПК племзавод "Соколовка"	127	127	100			
---------------------------	-----	-----	-----	--	--	--

**Курганская область**

ООО "Шадринское"	369	369	100			
------------------	-----	-----	-----	--	--	--

**Курская область**

ООО "Агропромкомплектация-Курск"	1135	1135	100			
----------------------------------	------	------	-----	--	--	--

**Орловская область**

ООО "Знаменский СГЦ"	481	447	92,9	34	7,1	
----------------------	-----	-----	------	----	-----	--

**Пермский край**

ООО "Свинокомплекс Пермский"	1100	770	70	330	30	
------------------------------	------	-----	----	-----	----	--

**КЛАССНЫЙ СОСТАВ ПРОБОНИТИРОВАННЫХ РЕМОНТНЫХ СВИНОК В  
ПЛЕМЕННЫХ ХОЗЯЙСТВАХ**

ХОЗЯЙСТВО	Пробони- тировано, голов	Суммарный класс					
		элита		I класс		вн./кл.	
		голов	%	голов	%	голов	%
<b>Псковская область</b>							
ООО "ВСГЦ"	750	750	100				
<b>Рязанская область</b>							
ООО "Вердазернопродукт"	873	681	78	190	21,8	2	0,2
АО "Рязанский свинокомплекс"	198	172	86,9	26	13,1		
<b>Тверская область</b>							
АО "Агрофирма Дмитрова Гора"	180	180	100				
<b>Тюменская область</b>							
ЗАО "Племзавод-Юбилейный"	564	564	100				
<b>Республика Крым</b>							
ООО "Велес-Крым"	52	49	94,2	3	5,8		
<b>ВСЕГО ПО ПОРОДЕ</b>	<b>42593</b>	<b>38624</b>	<b>90,7</b>	<b>3967</b>	<b>9,3</b>	<b>2</b>	
<b>Ландрас</b>							
<b>Республика Башкортостан</b>							
ООО "Башкирская мясная компания"	87	87	100				
ООО "Уфимский СГЦ" материнская л	39	39	100				
ООО "Уфимский СГЦ" отцовская лин	44	44	100				
<b>Республика Мордовия</b>							
ООО "Мордовский племенной центр"	145	145	100				
<b>Алтайский край</b>							
ООО "Алтаймясопром"	121	121	100				
<b>Белгородская область</b>							
СПК"Колхоз имени Горина"	275	245	89,1	30	10,9		
ООО"Селекционно-гибридный Центр"	53	53	100				
<b>Воронежская область</b>							
ООО "Селекционно-гибридный центр"	1100	1100	100				
ООО "АГРОЭКО-Воронеж"	476	433	91	43	9		
<b>Кемеровская область</b>							
ООО СПК "Чистогорский"	845	633	74,9	212	25,1		
<b>Курская область</b>							
ООО "Агропромкомплектация-Курск"	44	44	100				
<b>Липецкая область</b>							
ООО "ОТРАДА ФАРМЗ"	239	228	95,4	11	4,6		

**КЛАССНЫЙ СОСТАВ ПРОБОНИТИРОВАННЫХ РЕМОНТНЫХ СВИНОК В  
ПЛЕМЕННЫХ ХОЗЯЙСТВАХ**

ХОЗЯЙСТВО	Пробони- тировано, голов	Суммарный класс					
		элита		I класс		вн./кл.	
		голов	%	голов	%	голов	%
<b>Оренбургская область</b>							
ООО "СГЦ "Вишневы"	67	67	100				
<b>Орловская область</b>							
ООО "Знаменский СГЦ"	407	367	90,2	40	9,8		
<b>Псковская область</b>							
ООО "ВСГЦ"	163	163	100				
<b>Тверская область</b>							
АО "Агрофирма Дмитрова Гора"	16	16	100				
<b>Тюменская область</b>							
ЗАО "Племзавод-Юбилейный"	3389	3389	100				
<b>ВСЕГО ПО ПОРОДЕ</b>	<b>7510</b>	<b>7174</b>	<b>95,5</b>	<b>336</b>	<b>4,5</b>		
<b>Дюрок</b>							
<b>Республика Башкортостан</b>							
ООО "Башкирская мясная компания"	72	72	100				
<b>Республика Мордовия</b>							
ООО "Мордовский племенной центр"	234	234	100				
<b>Белгородская область</b>							
СПК "Колхоз имени Горина"	275	245	89,1	30	10,9		
ООО "Селекционно-гибридный Центр"	88	77	87,5	11	12,5		
<b>Воронежская область</b>							
ООО "Селекционно-гибридный центр"	210	210	100				
ООО "АГРОЭКО-Воронеж"	393	350	89,1	43	10,9		
<b>Курская область</b>							
ООО "Агропромкомплектация-Курск"	88	88	100				
<b>Липецкая область</b>							
ООО "ОТРАДА ФАРМЗ"	185	185	100				
<b>Оренбургская область</b>							
ООО "СГЦ "Вишневы"	63	63	100				
<b>Орловская область</b>							
ООО "Знаменский СГЦ"	69	69	100				
<b>Псковская область</b>							
ООО "ВСГЦ"	59	59	100				

**КЛАССНЫЙ СОСТАВ ПРОБОНИТИРОВАННЫХ РЕМОНТНЫХ СВИНОК В  
ПЛЕМЕННЫХ ХОЗЯЙСТВАХ**

ХОЗЯЙСТВО	Пробони- тировано, голов	Суммарный класс					
		элита		I класс		вн./кл.	
		голов	%	голов	%	голов	%
<b>Тюменская область</b>							
ЗАО "Племзавод-Юбилейный"	580	580	100				
<b>ВСЕГО ПО ПОРОДЕ</b>	<b>2316</b>	<b>2232</b>	<b>96,4</b>	<b>84</b>	<b>3,6</b>		
<b>Кемеровская</b>							
<b>Кемеровская область</b>							
ООО СПК "Чистогорский"	305	214	70,2	91	29,8		
<b>ВСЕГО ПО ПОРОДЕ</b>	<b>305</b>	<b>214</b>	<b>70,2</b>	<b>91</b>	<b>29,8</b>		
<b>Йоркшир</b>							
<b>Республика Башкортостан</b>							
ООО "Башкирская мясная компания"	1350	1350	100				
<b>Республика Мордовия</b>							
ООО "Мордовский племенной центр"	1077	1077	100				
<b>Белгородская область</b>							
ООО "Селекционно-гибридный Центр"	60	60	100				
<b>Воронежская область</b>							
ООО "АГРОЭКО-Воронеж"	1588	1397	88	191	12		
<b>Липецкая область</b>							
ООО "ОТРАДА ФАРМЗ"	1525	1385	90,8	140	9,2		
<b>Оренбургская область</b>							
ООО "СГЦ "Вишневы"	652	652	100				
<b>Тверская область</b>							
АО "Агрофирма Дмитрова Гора"	251	251	100				
<b>ВСЕГО ПО ПОРОДЕ</b>	<b>6503</b>	<b>6172</b>	<b>94,9</b>	<b>331</b>	<b>5,1</b>		
<b>Цивильская</b>							
<b>Чувашская Республика</b>							
ФГУП "Колос"	35	35	100				
<b>ВСЕГО ПО ПОРОДЕ</b>							
<b>Племрепродукторы</b>							
<b>Крупная белая</b>							
<b>Республика Саха (Якутия)</b>							
ПТКХ "Сибирь"	225	219	97,3	6	2,7		



**КЛАССНЫЙ СОСТАВ ПРОБОНИТИРОВАННЫХ РЕМОНТНЫХ СВИНОК В  
ПЛЕМЕННЫХ ХОЗЯЙСТВАХ**

ХОЗЯЙСТВО	Пробони- тировано, голов	Суммарный класс					
		элита		I класс		вн./кл.	
		голов	%	голов	%	голов	%
<b>Республика Татарстан</b>							
ООО "Авангард"	339	339	100				
ООО "АГРОФИРМА ЯЛТАУ"	369	369	100				
<b>Амурская область</b>							
ЗАОр(нп) агрофирма "Партизан"	87	69	79,3	18	20,7		
<b>Брянская область</b>							
ООО "ДРУЖБА"	900	846	94	54	6		
<b>Вологодская область</b>							
Вологодский филиал АО "Шувалово"	210	210	100				
<b>Воронежская область</b>							
ООО спецхоз "Вишневатский"	342	342	100				
ООО "Черкизово-Свиноводство"	1300	1258	96,8	42	3,2		
<b>Иркутская область</b>							
СХПК "Усольский свинокомплекс"	1700	1570	92,4	130	7,6		
<b>Калужская область</b>							
ООО "ЭКО ФЕРМА "Климовская"	220	200	90,9	20	9,1		
<b>Кировская область</b>							
ОАО племзавод "Октябрьский"	74	70	94,6	4	5,4		
АО "Агрофирма "ДРОНИЧИ"	132	124	93,9	7	5,3	1	0,8
ЗАО "Заречье"	366	227	62	128	35	11	3
<b>Курская область</b>							
АО "Надежда"	98	98	100				
ООО "ТОПИГС СиАйЭс"	122	122	100				
<b>Новгородская область</b>							
ООО "Новгородский бекон"	150	150	100				
<b>Новосибирская область</b>							
АО "Кудряшовское"	640	640	100				
<b>Оренбургская область</b>							
СПК "Птицефабрика Гайская"	140	129	92,1	11	7,9		
<b>Самарская область</b>							
АО "Северный ключ"	1568	1100	70,2	468	29,8		
<b>Свердловская область</b>							
СПК "Пригородное"	17			9	52,9	8	47,1

**КЛАССНЫЙ СОСТАВ ПРОБОНИТИРОВАННЫХ РЕМОНТНЫХ СВИНОК В  
ПЛЕМЕННЫХ ХОЗЯЙСТВАХ**

ХОЗЯЙСТВО	Пробони- тировано, голов	Суммарный класс					
		элита		I класс		вн./кл.	
		голов	%	голов	%	голов	%
ООО "Агрокомплекс Горноуральский"	473	473	100				
<b>Тамбовская область</b>							
ООО "Центральное"	552	535	96,9	17	3,1		
Колхоз-племзавод им. Ленина	123	123	100				
<b>Тульская область</b>							
ООО "ПХ "Лазаревское"	114	98	86	16	14		
<b>ВСЕГО ПО ПОРОДЕ</b>	<b>10261</b>	<b>9311</b>	<b>90,7</b>	<b>930</b>	<b>9,1</b>	<b>20</b>	<b>0,2</b>
<b>Скороспелая мясная (СМ-1)</b>							
<b>Краснодарский край</b>							
СПК колхоз "Новоалексеевский"	271	198	73,1	73	26,9		
<b>Новосибирская область</b>							
АО племзавод "Учхоз Тулинское"	55	55	100				
<b>ВСЕГО ПО ПОРОДЕ</b>	<b>326</b>	<b>253</b>	<b>77,6</b>	<b>73</b>	<b>22,4</b>		
<b>Ландрас</b>							
<b>Чувашская Республика</b>							
ООО ТП "Сувар-2"	10	10	100				
<b>Краснодарский край</b>							
ООО "Кубанский бекон"	19	19	100				
<b>Красноярский край</b>							
ЗАО "Назаровское"	72	51	70,8	20	27,8	1	1,4
<b>Вологодская область</b>							
Вологодский филиал АО "Шувалово"	134	134	100				
<b>Иркутская область</b>							
СХПК "Усольский свинокомплекс"	1730	1645	95,1	85	4,9		
<b>Калужская область</b>							
ООО "ЭКО ФЕРМА "Климовская"	234	215	91,9	19	8,1		
<b>Камчатский край</b>							
ООО "Агротек"	10	10	100				
<b>Кировская область</b>							
СПК племзавод "КРАСНЫЙ ОКТЯБРЬ"	224	187	83,5	37	16,5		

**КЛАССНЫЙ СОСТАВ ПРОБОНИТИРОВАННЫХ РЕМОНТНЫХ СВИНОК В  
ПЛЕМЕННЫХ ХОЗЯЙСТВАХ**

ХОЗЯЙСТВО	Пробони- тировано, голов	Суммарный класс					
		элита		I класс		вн./кл.	
		голов	%	голов	%	голов	%
<b>Курская область</b>							
ООО "ТОПИГС СиАйЭс"	20	20	100				
<b>Новгородская область</b>							
ООО "НОВСВИН"	101	101	100				
<b>Пермский край</b>							
ООО "Свинокомплекс Пермский"	101	61	60,4	40	39,6		
<b>Рязанская область</b>							
ООО "Вердазернопродукт"	673	531	78,9	141	21	1	0,1
<b>Тульская область</b>							
ООО "ПХ "Лазаревское"	58	51	87,9	7	12,1		
<b>Тюменская область</b>							
ЗАО "АПКК Рощинский"	128	100	78,1	28	21,9		
<b>ВСЕГО ПО ПОРОДЕ</b>	<b>3514</b>	<b>3135</b>	<b>89,2</b>	<b>377</b>	<b>10,7</b>	<b>2</b>	<b>0,1</b>
<b>Дюрок</b>							
<b>Чувашская Республика</b>							
ООО ТП "Сувар-2"	12	12	100				
<b>Краснодарский край</b>							
ООО "Кубанский бекон"	19	19	100				
<b>Красноярский край</b>							
ЗАО "Назаровское"	51	40	78,4	11	21,6		
<b>Пермский край</b>							
ООО "Свинокомплекс Пермский"	93	56	60,2	37	39,8		
<b>Свердловская область</b>							
СПК "Пригородное"	1			1	100		
<b>Тульская область</b>							
ООО "ПХ "Лазаревское"	98	80	81,6	18	18,4		
<b>ВСЕГО ПО ПОРОДЕ</b>	<b>274</b>	<b>207</b>	<b>75,5</b>	<b>67</b>	<b>24,5</b>		
<b>Ливенская</b>							
<b>Орловская область</b>							
АО "ПЗ имени А.С. Георгиевского"	86	81	94,2	5	5,8		

**КЛАССНЫЙ СОСТАВ ПРОБОНИТИРОВАННЫХ РЕМОНТНЫХ СВИНОК В  
ПЛЕМЕННЫХ ХОЗЯЙСТВАХ**

ХОЗЯЙСТВО	Пробони- тировано, голов	Суммарный класс					
		элита		I класс		вн./кл.	
		голов	%	голов	%	голов	%
<b>ВСЕГО ПО ПОРОДЕ</b>	<b>86</b>	<b>81</b>	<b>94,2</b>	<b>5</b>	<b>5,8</b>		
		<b>Йоркшир</b>					
<b>Чувашская Республика</b>							
ООО ТП "Сувар-2"	11	11	100				
<b>Краснодарский край</b>							
ООО "Кубанский бекон"	47	47	100				
<b>Волгоградская область</b>							
КХК АО "Краснодонское"	120	120	100				
<b>Камчатский край</b>							
ООО "Агротек"	15	15	100				
<b>Новгородская область</b>							
ООО "НОВСВИН"	105	105	100				
<b>Ульяновская область</b>							
ООО "РОС-Бекон"	60	60	100				
<b>ВСЕГО ПО ПОРОДЕ</b>	<b>358</b>	<b>358</b>	<b>100</b>				

**ВОСПРОИЗВОДИТЕЛЬНЫЕ КАЧЕСТВА ОСНОВНЫХ СВИНОМАТОК В  
ПЛЕМЕННЫХ ЗАВОДАХ И ПЛЕМЕННЫХ РЕПРОДУКТОРАХ ПО ПОРОДАМ**

ХОЗЯЙСТВО	Продуктивность свиноматок основ. стада, вкл. первоопоросок				
	пробонити- ровано всего, гол.	многоплодие гол.	в возрасте 30 дней		
			кол-во, гол.	масса гн., кг	масса 1 пор., кг

**Племзаводы  
Крупная белая**

**Республика Башкортостан**

ООО "Уфимский СГЦ"	738	13,4	12,0	108,0	9,0
ГУСП совхоз "Рошинский"	450	12,2	11,0	82,5	7,5

**Республика Бурятия**

АО "СВК "Восточно-Сибирский"	1208	14,9	10,3	94,0	9,1
------------------------------	------	------	------	------	-----

**Республика Татарстан**

ООО "Камский бекон"	3666	14,1	13,1	98,3	7,5
---------------------	------	------	------	------	-----

**Удмуртская Республика**

ООО "Кигбаевский Бекон"	330	16,6	12,9	84,3	6,5
-------------------------	-----	------	------	------	-----

**Алтайский край**

ООО "Алтаймясопром"	360	13,6	12,6	106,0	8,4
---------------------	-----	------	------	-------	-----

**Ставропольский край**

СХПК "Россия"	245	12,0	10,8	90,0	8,3
---------------	-----	------	------	------	-----

**Белгородская область**

СПК "Колхоз имени Горина"	705	12,3	10,9	88,1	8,1
ООО "Селекционно-гибридный Центр"	739	13,5	12,1	90,8	7,5
ООО "Мираторг Белгород"	720	16,8	14,8	96,1	6,5

**Воронежская область**

ООО "Селекционно-гибридный центр"	2398	14,6	12,0	100,1	8,3
-----------------------------------	------	------	------	-------	-----

**Кемеровская область**

ООО СПК "Чистогорский"	540	12,2	10,7	86,3	8,1
------------------------	-----	------	------	------	-----

**Кировская область**

СПК племзавод "Соколовка"	265	10,6	9,1	74,5	8,2
---------------------------	-----	------	-----	------	-----

**Курганская область**

ООО "Шадринское"	360	12,3	11,2	90,3	8,1
------------------	-----	------	------	------	-----

**Курская область**

ООО "Агропромкомплектация-Курск"	2925	13,3	12,5	95,5	7,6
----------------------------------	------	------	------	------	-----

**ВОСПРОИЗВОДИТЕЛЬНЫЕ КАЧЕСТВА ОСНОВНЫХ СВИНОМАТОК В  
ПЛЕМЕННЫХ ЗАВОДАХ И ПЛЕМЕННЫХ РЕПРОДУКТОРАХ ПО ПОРОДАМ**

ХОЗЯЙСТВО	Продуктивность свиноматок основ. стада, вкл. первоопоросок				
	пробонити- ровано всего, гол.	многоплодие гол.	в возрасте 30 дней		
			кол-во, гол.	масса гн., кг	масса 1 пор., кг
<b>Орловская область</b>					
ООО "Знаменский СГЦ"	1364	13,7	12,8	110,1	8,6
<b>Пермский край</b>					
ООО "Свинокомплекс Пермский"	1011	12,2	10,6	88,9	8,4
<b>Псковская область</b>					
ООО "ВСГЦ"	4200	16,3	14,8	107,0	7,2
<b>Рязанская область</b>					
ООО "Вердазернопродукт"	2482	13,1	11,5	92,2	8,0
АО "Рязанский свинокомплекс"	1080	12,6	11,1	93,9	8,5
<b>Тверская область</b>					
АО "Агрофирма Дмитрова Гора"	672	15,1	13,8	96,9	7,0
<b>Тюменская область</b>					
ЗАО "Племзавод-Юбилейный"	224	13,2	11,6	107,6	9,3
<b>Республика Крым</b>					
ООО "Велес-Крым"	238	12,4	12,3	99,4	8,1
<b>ВСЕГО ПО ПОРОДЕ</b>	<b>26920</b>	<b>14,0</b>	<b>12,5</b>	<b>98,1</b>	<b>7,8</b>
<b>Ландрас</b>					
<b>Республика Башкортостан</b>					
ООО "Башкирская мясная компания"	218	14,7	13,5	112,0	8,3
ООО "Уфимский СГЦ" материнская л	326	13,3	12,2	105,0	8,6
ООО "Уфимский СГЦ" отцовская лин	230	12,9	12,2	90,1	7,4
<b>Республика Мордовия</b>					
ООО "Мордовский племенной центр"	520	12,6	11,8	95,5	8,1
<b>Алтайский край</b>					
ООО "Алтаймясопром"	292	13,2	11,9	107,0	9,0
<b>Белгородская область</b>					
СПК"Колхоз имени Горина"	449	12,2	10,9	88,6	8,1
ООО"Селекционно-гибридный Центр"	230	13,9	12,1	94,4	7,8

**ВОСПРОИЗВОДИТЕЛЬНЫЕ КАЧЕСТВА ОСНОВНЫХ СВИНОМАТОК В  
ПЛЕМЕННЫХ ЗАВОДАХ И ПЛЕМЕННЫХ РЕПРОДУКТОРАХ ПО ПОРОДАМ**

ХОЗЯЙСТВО	Продуктивность свиноматок основ. стада, вкл. первоопоросок				
	пробонити- ровано всего, гол.	многоплодие гол.	в возрасте 30 дней		
			кол-во, гол.	масса гн., кг	масса 1 пор., кг
<b>Воронежская область</b>					
ООО "Селекционно-гибридный центр"	401	13,7	12,0	100,8	8,4
ООО "АГРОЭКО-Воронеж"	435	13,0	12,0	109,8	9,2
<b>Кемеровская область</b>					
ООО СПК "Чистогорский"	400	12,4	10,8	78,8	7,3
<b>Курская область</b>					
ООО "Агропромкомплектация-Курск"	210	13,0	12,6	90,8	7,2
<b>Липецкая область</b>					
ООО "ОТРАДА ФАРМЗ"	402	16,1	13,0	101,5	7,8
<b>Оренбургская область</b>					
ООО "СГЦ "Вишневы"	430	12,2	10,6	88,2	8,3
<b>Орловская область</b>					
ООО "Знаменский СГЦ"	1303	13,8	13,1	109,4	8,4
<b>Псковская область</b>					
ООО "ВСГЦ"	406	14,7	13,5	100,0	7,4
<b>Тверская область</b>					
АО "Агрофирма Дмитрова Гора"	203	14,1	13,3	94,3	7,1
<b>Тюменская область</b>					
ЗАО "Племзавод-Юбилейный"	1735	12,5	11,9	116,0	9,7
<b>ВСЕГО ПО ПОРОДЕ</b>	<b>8190</b>	<b>13,2</b>	<b>12,1</b>	<b>102,8</b>	<b>8,5</b>
<b>Дюрок</b>					
<b>Республика Башкортостан</b>					
ООО "Башкирская мясная компания"	300	10,0	9,0	88,2	9,8
<b>Республика Мордовия</b>					
ООО "Мордовский племенной центр"	340	9,9	9,6	80,1	8,3
<b>Белгородская область</b>					
СПК "Колхоз имени Горина"	348	10,2	9,1	76,2	8,4

**ВОСПРОИЗВОДИТЕЛЬНЫЕ КАЧЕСТВА ОСНОВНЫХ СВИНОМАТОК В  
ПЛЕМЕННЫХ ЗАВОДАХ И ПЛЕМЕННЫХ РЕПРОДУКТОРАХ ПО ПОРОДАМ**

ХОЗЯЙСТВО	Продуктивность свиноматок основ. стада, вкл. первоопоросок				
	пробонити- ровано всего, гол.	многоплодие гол.	в возрасте 30 дней		
			кол-во, гол.	масса гн., кг	масса 1 пор., кг
ООО "Селекционно-гибридный Центр"	307	9,6	9,1	79,7	8,8
<b>Воронежская область</b>					
ООО "Селекционно-гибридный центр"	300	10,5	9,5	80,6	8,5
ООО "АГРОЭКО-Воронеж"	311	9,2	8,8	83,6	9,5
<b>Курская область</b>					
ООО "Агропромкомплектация-Курск"	305	9,8	9,1	79,1	8,7
<b>Липецкая область</b>					
ООО "ОТРАДА ФАРМЗ"	310	9,5	8,5	76,5	9,0
<b>Оренбургская область</b>					
ООО "СГЦ "Вишневский"	333	9,8	9,6	81,6	8,5
<b>Орловская область</b>					
ООО "Знаменский СГЦ"	375	9,7	9,1	82,8	9,1
<b>Псковская область</b>					
ООО "ВСГЦ"	307	9,5	9,4	74,6	7,9
<b>Тюменская область</b>					
ЗАО "Племзавод-Юбилейный"	230	10,7	10,6	100,0	9,4
<b>ВСЕГО ПО ПОРОДЕ</b>	<b>3766</b>	<b>9,9</b>	<b>9,3</b>	<b>81,6</b>	<b>8,8</b>
<b>Кемеровская</b>					
<b>Кемеровская область</b>					
ООО СПК "Чистогорский"	300	10,2	10,1	73,0	7,2
<b>ВСЕГО ПО ПОРОДЕ</b>	<b>300</b>	<b>10,2</b>	<b>10,1</b>	<b>73,0</b>	<b>7,2</b>
<b>Йоркшир</b>					
<b>Республика Башкортостан</b>					
ООО "Башкирская мясная компания"	2664	16,6	14,8	112,5	7,6
<b>Республика Мордовия</b>					
ООО "Мордовский племенной центр"	2060	12,5	12,0	92,2	7,7
<b>Белгородская область</b>					
ООО "Селекционно-гибридный Центр"	306	11,1	10,7	86,9	8,1



**ВОСПРОИЗВОДИТЕЛЬНЫЕ КАЧЕСТВА ОСНОВНЫХ СВИНОМАТОК В  
ПЛЕМЕННЫХ ЗАВОДАХ И ПЛЕМЕННЫХ РЕПРОДУКТОРАХ ПО ПОРОДАМ**

ХОЗЯЙСТВО	Продуктивность свиноматок основ. стада, вкл. первоопоросок				
	пробонити- ровано всего, гол.	многоплодие гол.	в возрасте 30 дней		
			кол-во, гол.	масса гн., кг	масса 1 пор., кг
<b>Воронежская область</b>					
ООО "АГРОЭКО-Воронеж"	1650	14,8	13,5	115,1	8,5
<b>Липецкая область</b>					
ООО "ОТРАДА ФАРМЗ"	1473	16,5	14,2	100,7	7,1
<b>Оренбургская область</b>					
ООО "СГЦ "Вишневский"	3075	12,7	11,4	89,6	7,9
<b>Тверская область</b>					
АО "Агрофирма Дмитрова Гора"	1624	15,5	14,1	112,5	8,0
<b>ВСЕГО ПО ПОРОДЕ</b>	<b>12852</b>	<b>14,3</b>	<b>13,0</b>	<b>100,9</b>	<b>7,8</b>
<b>Цивильская</b>					
<b>Чувашская Республика</b>					
ФГУП "Колос"	200	11,0	10,2	84,2	8,3
<b>ВСЕГО ПО ПОРОДЕ</b>	<b>200</b>	<b>11,0</b>	<b>10,2</b>	<b>84,2</b>	<b>8,3</b>
<b>Племрепродукторы Крупная белая</b>					
<b>Республика Саха (Якутия)</b>					
ПТКХ "Сибирь"	215	11,0	10,0	76,2	7,6
<b>Республика Татарстан</b>					
ООО "Авангард"	314	12,0	11,6	91,3	7,9
ООО "АГРОФИРМА ЯЛТАУ"	285	13,0	12,3	97,7	7,9
<b>Красноярский край</b>					
ЗАО "Назаровское"	280	11,1	10,1	73,7	7,3
<b>Амурская область</b>					
ЗАОр(нп) агрофирма "Партизан"	150	12,0	11,0	88,2	8,0
<b>Брянская область</b>					
ООО "ДРУЖБА"	787	12,9	12,1	109,7	9,1
<b>Вологодская область</b>					
Вологодский филиал АО "Шувалово"	567	14,3	12,1	100,7	8,3

**ВОСПРОИЗВОДИТЕЛЬНЫЕ КАЧЕСТВА ОСНОВНЫХ СВИНОМАТОК В  
ПЛЕМЕННЫХ ЗАВОДАХ И ПЛЕМЕННЫХ РЕПРОДУКТОРАХ ПО ПОРОДАМ**

ХОЗЯЙСТВО	Продуктивность свиноматок основ. стада, вкл. первоопоросок				
	пробонити- ровано всего, гол.	многоплодие гол.	в возрасте 30 дней		
			кол-во, гол.	масса гн., кг	масса 1 пор., кг
<b>Воронежская область</b>					
ООО спецхоз "Вишневатский"	1700	13,8	11,7	94,8	8,1
ООО "Черкизово-Свиноводство"	420	12,9	11,7	94,6	8,1
<b>Иркутская область</b>					
СХПК "Усольский свинокомплекс"	606	12,3	12,1	90,8	7,5
<b>Калужская область</b>					
ООО "ЭКО ФЕРМА "Климовская"	353	16,3	13,3	102,3	7,7
<b>Кировская область</b>					
ОАО племзавод "Октябрьский"	100	12,5	11,6	91,6	7,9
АО "Агрофирма "ДОРНИЧИ"	290	12,5	12,1	113,0	9,3
ЗАО "Заречье"	180	12,0	10,9	90,0	8,3
<b>Курская область</b>					
АО "Надежда"	1015	12,7	12,1	104,2	8,6
ООО "ТОПИГС СиАйЭс"	737	12,2	11,3	102,7	9,1
<b>Нижегородская область</b>					
ООО "Агрофирма "Металлург"	462	11,1	10,2	80,9	7,9
<b>Новгородская область</b>					
ООО "Новгородский бекон"	500	14,0	13,0	111,3	8,6
<b>Новосибирская область</b>					
АО "Кудряшовское"	1250	14,5	11,9	99,8	8,4
<b>Оренбургская область</b>					
СПК "Птицефабрика Гайская"	101	12,2	11,1	91,6	8,3
<b>Самарская область</b>					
АО "Северный ключ"	2000	11,1	11,0	89,8	8,2
<b>Свердловская область</b>					
СПК "Пригородное"	150	10,5	9,2	56,0	6,1
ООО "Агрокомплекс Горноуральский"	450	12,9	11,3	93,0	8,2
<b>Тамбовская область</b>					
ООО "Центральное"	245	12,2	12,2	110,4	9,0

**ВОСПРОИЗВОДИТЕЛЬНЫЕ КАЧЕСТВА ОСНОВНЫХ СВИНОМАТОК В  
ПЛЕМЕННЫХ ЗАВОДАХ И ПЛЕМЕННЫХ РЕПРОДУКТОРАХ ПО ПОРОДАМ**

ХОЗЯЙСТВО	Продуктивность свиноматок основ. стада, вкл. первоопоросок				
	пробонити- ровано всего, гол.	многоплодие гол.	в возрасте 30 дней		
			кол-во, гол.	масса гн., кг	масса 1 пор., кг
Колхоз-племзавод им. Ленина	253	11,9	11,9	88,3	7,4
<b>Тульская область</b>					
ООО "ПХ "Лазаревское"	306	11,1	10,9	87,5	8,0
<b>ВСЕГО ПО ПОРОДЕ</b>	<b>13716</b>	<b>12,7</b>	<b>11,6</b>	<b>95,8</b>	<b>8,3</b>
<b>Скороспелая мясная (СМ-1)</b>					
<b>Краснодарский край</b>					
СПК колхоз "Новоалексеевский"	270	11,8	11,1	94,0	8,5
<b>Новосибирская область</b>					
АО племзавод "Учхоз Тулинское"	120	11,4	10,8	104,8	9,7
<b>ВСЕГО ПО ПОРОДЕ</b>	<b>390</b>	<b>11,6</b>	<b>11,0</b>	<b>98,2</b>	<b>8,9</b>
<b>Ландрас</b>					
<b>Чувашская Республика</b>					
ООО ТП "Сувар-2"	184	12,7	11,6	102,6	8,8
<b>Алтайский край</b>					
СПК "Колхоз Путь к коммунизму"	100	11,0	11,0	89,3	8,1
<b>Краснодарский край</b>					
ООО "Кубанский бекон"	136	12,2	11,8	111,0	9,4
<b>Красноярский край</b>					
ЗАО "Назаровское"	280	11,7	10,8	83,2	7,7
<b>Вологодская область</b>					
Вологодский филиал АО "Шувалово"	262	14,1	12,0	101,9	8,5
<b>Иркутская область</b>					
СХПК "Усольский свинокомплекс"	618	12,3	12,0	90,0	7,5
<b>Калужская область</b>					
ООО "ЭКО ФЕРМА "Климовская"	345	13,7	13,2	101,7	7,7
<b>Камчатский край</b>					
ООО "Агротек"	144	10,9	11,0	109,8	10,0

**ВОСПРОИЗВОДИТЕЛЬНЫЕ КАЧЕСТВА ОСНОВНЫХ СВИНОМАТОК В  
ПЛЕМЕННЫХ ЗАВОДАХ И ПЛЕМЕННЫХ РЕПРОДУКТОРАХ ПО ПОРОДАМ**

ХОЗЯЙСТВО	Продуктивность свиноматок основ. стада, вкл. первоопоросок				
	пробонити- ровано всего, гол.	многоплодие гол.	в возрасте 30 дней		
			кол-во, гол.	масса гн., кг	масса 1 пор., кг
<b>Кировская область</b>					
СПК племзавод "КРАСНЫЙ ОКТЯБРЬ"	250	12,8	11,4	97,5	8,6
<b>Курская область</b>					
ООО "ТОПИГС СиАйЭс"	129	12,1	11,6	105,8	9,1
<b>Новгородская область</b>					
ООО "НОВСВИН"	302	14,1	11,4	93,6	8,2
<b>Пермский край</b>					
ООО "Свинокомплекс Пермский"	100	11,5	10,5	80,2	7,6
<b>Рязанская область</b>					
ООО "Вердазернопродукт"	373	13,2	11,9	99,8	8,4
<b>Свердловская область</b>					
СПК "Пригородное"	183	10,2	9,6	72,2	7,5
<b>Тульская область</b>					
ООО "ПХ "Лазаревское"	121	10,9	11,3	87,9	7,8
<b>Тюменская область</b>					
ЗАО "АПКК Рошинский"	39	11,4	10,3	71,9	7,0
<b>ВСЕГО ПО ПОРОДЕ</b>	<b>3566</b>	<b>12,4</b>	<b>11,5</b>	<b>92,9</b>	<b>8,1</b>
<b>Дюрок</b>					
<b>Чувашская Республика</b>					
ООО ТП "Сувар-2"	131	10,2	9,4	85,4	9,1
<b>Краснодарский край</b>					
ООО "Кубанский бекон"	96	9,0	8,5	82,3	9,7
<b>Красноярский край</b>					
ЗАО "Назаровское"	120	9,8	9,2	71,7	7,8
<b>Пермский край</b>					
ООО "Свинокомплекс Пермский"	100	8,2	6,9	56,7	8,2
<b>Свердловская область</b>					
СПК "Пригородное"	81	9,1	8,3	58,7	7,1

**ВОСПРОИЗВОДИТЕЛЬНЫЕ КАЧЕСТВА ОСНОВНЫХ СВИНОМАТОК В  
ПЛЕМЕННЫХ ЗАВОДАХ И ПЛЕМЕННЫХ РЕПРОДУКТОРАХ ПО ПОРОДАМ**

ХОЗЯЙСТВО	Продуктивность свиноматок основ. стада, вкл. первоопоросок				
	пробонити- ровано всего, гол.	многоплодие гол.	в возрасте 30 дней		
			кол-во, гол.	масса гн., кг	масса 1 пор., кг
<b>Тульская область</b>					
ООО "ПХ "Лазаревское"	108	8,8	9,5	78,2	8,2
<b>ВСЕГО ПО ПОРОДЕ</b>	<b>636</b>	<b>9,2</b>	<b>8,6</b>	<b>70,9</b>	<b>8,2</b>
<b>Ливенская</b>					
<b>Орловская область</b>					
АО "ПЗ имени А.С. Георгиевского"	200	10,9	9,9	72,3	7,3
<b>ВСЕГО ПО ПОРОДЕ</b>	<b>200</b>	<b>10,9</b>	<b>9,9</b>	<b>72,3</b>	<b>7,3</b>
<b>Йоркшир</b>					
<b>Чувашская Республика</b>					
ООО ТП "Сувар-2"	314	13,1	11,8	102,2	8,7
<b>Краснодарский край</b>					
ООО "Кубанский бекон"	337	12,5	12,1	109,0	9,0
<b>Красноярский край</b>					
ЗАО "Назаровское"	300	11,2	10,4	81,1	7,8
<b>Волгоградская область</b>					
КХК АО "Краснодонское"	557	14,3	10,9	94,8	8,7
<b>Камчатский край</b>					
ООО "Агротек"	172	12,4	11,4	109,3	9,6
<b>Новгородская область</b>					
ООО "НОВСВИН"	305	15,6	11,0	88,3	8,0
<b>Ульяновская область</b>					
ООО "РОС-Бекон"	245	14,4	13,7	95,6	7,0
<b>ВСЕГО ПО ПОРОДЕ</b>	<b>2230</b>	<b>13,6</b>	<b>11,5</b>	<b>96,2</b>	<b>8,4</b>

**ВОСПРОИЗВОДИТЕЛЬНЫЕ КАЧЕСТВА ОСНОВНЫХ СВИНОМАТОК В  
ПЛЕМЕННЫХ ЗАВОДАХ И ПЛЕМЕННЫХ РЕПРОДУКТОРАХ ПО  
РЕГИОНАМ**

ХОЗЯЙСТВО	Продуктивность свиноматок основ. стада, вкл. первоопоросок				
	пробонити- ровано всего, гол.	многоплодие гол.	в возрасте 30 дней		
			кол-во, гол.	масса гн., кг	масса 1 пор., кг

**Республика Башкортостан**

**Племзаводы**

ООО "Уфимский СГЦ" Крупная белая	738	13,4	12,0	108,0	9,0
ГУСП совхоз "Рошинский" Крупная белая	450	12,2	11,0	82,5	7,5
ООО "Башкирская мясная компания" Ландрас	218	14,7	13,5	112,0	8,3
ООО "Уфимский СГЦ" материнская л Ландрас	326	13,3	12,2	105,0	8,6
ООО "Уфимский СГЦ" отцовская лин Ландрас	230	12,9	12,2	90,1	7,4
ООО "Башкирская мясная компания" Дюрок	300	10,0	9,0	88,2	9,8
ООО "Башкирская мясная компания" Йоркшир	2664	16,6	14,8	112,5	7,6
<b>Всего по породе Крупная белая</b>	<b>1188</b>	<b>13,2</b>	<b>11,8</b>	<b>103,1</b>	<b>8,7</b>
<b>Всего по породе Ландрас</b>	<b>774</b>	<b>13,7</b>	<b>12,7</b>	<b>103,4</b>	<b>8,1</b>
<b>Всего по породе Дюрок</b>	<b>300</b>	<b>10,0</b>	<b>9,0</b>	<b>88,2</b>	<b>9,8</b>
<b>Всего по породе Йоркшир</b>	<b>2664</b>	<b>16,6</b>	<b>14,8</b>	<b>112,5</b>	<b>7,6</b>

**ПО ВСЕМ ПОРОДАМ** **4926** **14,6** **13,1** **106,6** **8,1**

**Республика Бурятия**

**Племзаводы**

АО "СВК "Восточно-Сибирский" Крупная белая	1208	14,9	10,3	94,0	9,1
<b>Всего по породе Крупная белая</b>	<b>1208</b>	<b>14,9</b>	<b>10,3</b>	<b>94,0</b>	<b>9,1</b>

**ПО ВСЕМ ПОРОДАМ** **1208** **14,9** **10,3** **94,0** **9,1**

**Республика Мордовия**

**Племзаводы**

ООО "Мордовский племенной центр" Ландрас	520	12,6	11,8	95,5	8,1
ООО "Мордовский племенной центр" Дюрок	340	9,9	9,6	80,1	8,3
ООО "Мордовский племенной центр" Йоркшир	2060	12,5	12,0	92,2	7,7

**ВОСПРОИЗВОДИТЕЛЬНЫЕ КАЧЕСТВА ОСНОВНЫХ СВИНОМАТОК В  
ПЛЕМЕННЫХ ЗАВОДАХ И ПЛЕМЕННЫХ РЕПРОДУКТОРАХ ПО  
РЕГИОНАМ**

ХОЗЯЙСТВО	Продуктивность свиноматок основ. стада, вкл. первоопоросок					
	пробонити- ровано всего, гол.	многоплодие гол.	в возрасте 30 дней			
			кол-во, гол.	масса гн., кг	масса 1 пор., кг	
<b>Всего по породе Ландрас</b>	<b>520</b>	<b>12,6</b>	<b>11,8</b>	<b>95,5</b>	<b>8,1</b>	
<b>Всего по породе Дюрок</b>	<b>340</b>	<b>9,9</b>	<b>9,6</b>	<b>80,1</b>	<b>8,3</b>	
<b>Всего по породе Йоркшир</b>	<b>2060</b>	<b>12,5</b>	<b>12,0</b>	<b>92,2</b>	<b>7,7</b>	
<b>ПО ВСЕМ ПОРОДАМ</b>	<b>2920</b>	<b>12,2</b>	<b>11,6</b>	<b>91,3</b>	<b>7,9</b>	
<b>Республика Саха (Якутия)</b>						
<b>Племрепродукторы</b>						
ПТКХ "Сибирь"						
Крупная белая	215	11,0	10,0	76,2	7,6	
<b>Всего по породе Крупная белая</b>	<b>215</b>	<b>11,0</b>	<b>10,0</b>	<b>76,2</b>	<b>7,6</b>	
<b>ПО ВСЕМ ПОРОДАМ</b>	<b>215</b>	<b>11,0</b>	<b>10,0</b>	<b>76,2</b>	<b>7,6</b>	
<b>Республика Татарстан</b>						
<b>Племзаводы</b>						
ООО "Камский бекон"						
Крупная белая	3666	14,1	13,1	98,3	7,5	
<b>Всего по породе Крупная белая</b>	<b>3666</b>	<b>14,1</b>	<b>13,1</b>	<b>98,3</b>	<b>7,5</b>	
<b>Племрепродукторы</b>						
ООО "Авангард"						
Крупная белая	314	12,0	11,6	91,3	7,9	
ООО "АГРОФИРМА ЯЛТАУ"						
Крупная белая	285	13,0	12,3	97,7	7,9	
<b>Всего по породе Крупная белая</b>	<b>599</b>	<b>12,5</b>	<b>11,9</b>	<b>94,4</b>	<b>7,9</b>	
<b>Всего по региону Крупная белая</b>	<b>4265</b>	<b>13,9</b>	<b>12,9</b>	<b>97,8</b>	<b>7,6</b>	
<b>ПО ВСЕМ ПОРОДАМ</b>	<b>4265</b>	<b>13,9</b>	<b>12,9</b>	<b>97,8</b>	<b>7,6</b>	
<b>Удмуртская Республика</b>						
<b>Племзаводы</b>						
ООО "Кигбаевский Бекон"						
Крупная белая	330	16,6	12,9	84,3	6,5	
<b>Всего по породе Крупная белая</b>	<b>330</b>	<b>16,6</b>	<b>12,9</b>	<b>84,3</b>	<b>6,5</b>	
<b>ПО ВСЕМ ПОРОДАМ</b>	<b>330</b>	<b>16,6</b>	<b>12,9</b>	<b>84,3</b>	<b>6,5</b>	

**ВОСПРОИЗВОДИТЕЛЬНЫЕ КАЧЕСТВА ОСНОВНЫХ СВИНОМАТОК В  
ПЛЕМЕННЫХ ЗАВОДАХ И ПЛЕМЕННЫХ РЕПРОДУКТОРАХ ПО  
РЕГИОНАМ**

ХОЗЯЙСТВО	Продуктивность свиноматок основ. стада, вкл. первоопоросок				
	пробонити- ровано всего, гол.	многоплодие гол.	в возрасте 30 дней		
			кол-во, гол.	масса гн., кг	масса I пор., кг

**Чувашская Республика**

**Племзаводы**

ФГУП "Колос"						
Цивильская	200	11,0	10,2	84,2	8,3	
<b>Всего по породе Цивильская</b>	<b>200</b>	<b>11,0</b>	<b>10,2</b>	<b>84,2</b>	<b>8,3</b>	

**Племрепродукторы**

ООО ТП "Сувар-2"						
Ландрас	184	12,7	11,6	102,6	8,8	
ООО ТП "Сувар-2"						
Дюрок	131	10,2	9,4	85,4	9,1	
ООО ТП "Сувар-2"						
Йоркшир	314	13,1	11,8	102,2	8,7	
<b>Всего по породе Ландрас</b>	<b>184</b>	<b>12,7</b>	<b>11,6</b>	<b>102,6</b>	<b>8,8</b>	
<b>Всего по породе Дюрок</b>	<b>131</b>	<b>10,2</b>	<b>9,4</b>	<b>85,4</b>	<b>9,1</b>	
<b>Всего по породе Йоркшир</b>	<b>314</b>	<b>13,1</b>	<b>11,8</b>	<b>102,2</b>	<b>8,7</b>	
<b>Всего по региону Ландрас</b>	<b>184</b>	<b>12,7</b>	<b>11,6</b>	<b>102,6</b>	<b>8,8</b>	
<b>Всего по региону Дюрок</b>	<b>131</b>	<b>10,2</b>	<b>9,4</b>	<b>85,4</b>	<b>9,1</b>	
<b>Всего по региону Йоркшир</b>	<b>314</b>	<b>13,1</b>	<b>11,8</b>	<b>102,2</b>	<b>8,7</b>	
<b>Всего по региону Цивильская</b>	<b>200</b>	<b>11,0</b>	<b>10,2</b>	<b>84,2</b>	<b>8,3</b>	
<b>ПО ВСЕМ ПОРОДАМ</b>	<b>829</b>	<b>12,2</b>	<b>11,1</b>	<b>97,1</b>	<b>8,7</b>	

**Алтайский край**

**Племзаводы**

ООО "Алтаймясопром"						
Крупная белая	360	13,6	12,6	106,0	8,4	
ООО "Алтаймясопром"						
Ландрас	292	13,2	11,9	107,0	9,0	
<b>Всего по породе Крупная белая</b>	<b>360</b>	<b>13,6</b>	<b>12,6</b>	<b>106,0</b>	<b>8,4</b>	
<b>Всего по породе Ландрас</b>	<b>292</b>	<b>13,2</b>	<b>11,9</b>	<b>107,0</b>	<b>9,0</b>	

**Племрепродукторы**

СПК "Колхоз Путь к коммунизму"						
Ландрас	100	11,0	11,0	89,3	8,1	
<b>Всего по породе Ландрас</b>	<b>100</b>	<b>11,0</b>	<b>11,0</b>	<b>89,3</b>	<b>8,1</b>	
<b>Всего по региону Крупная белая</b>	<b>360</b>	<b>13,6</b>	<b>12,6</b>	<b>106,0</b>	<b>8,4</b>	
<b>Всего по региону Ландрас</b>	<b>392</b>	<b>12,6</b>	<b>11,7</b>	<b>102,5</b>	<b>8,8</b>	
<b>ПО ВСЕМ ПОРОДАМ</b>	<b>752</b>	<b>13,2</b>	<b>12,2</b>	<b>104,4</b>	<b>8,6</b>	



**ВОСПРОИЗВОДИТЕЛЬНЫЕ КАЧЕСТВА ОСНОВНЫХ СВИНОМАТОК В  
ПЛЕМЕННЫХ ЗАВОДАХ И ПЛЕМЕННЫХ РЕПРОДУКТОРАХ ПО  
РЕГИОНАМ**

ХОЗЯЙСТВО	Продуктивность свиноматок основ. стада, вкл. первоопоросок				
	пробонити- ровано всего, гол.	многоплодие гол.	в возрасте 30 дней		
			кол-во, гол.	масса гн., кг	масса 1 пор., кг

**Краснодарский край**

**Племрепродукторы**

СПК колхоз "Новоалексеевский"					
Скороспелая мясная (СМ-1)	270	11,8	11,1	94,0	8,5
ООО "Кубанский бекон"					
Ландрас	136	12,2	11,8	111,0	9,4
ООО "Кубанский бекон"					
Дюрок	96	9,0	8,5	82,3	9,7
ООО "Кубанский бекон"					
Йоркшир	337	12,5	12,1	109,0	9,0
<b>Всего по породе Скороспелая мясная (СМ-1)</b>	<b>270</b>	<b>11,8</b>	<b>11,1</b>	<b>94,0</b>	<b>8,5</b>
<b>Всего по породе Ландрас</b>	<b>136</b>	<b>12,2</b>	<b>11,8</b>	<b>111,0</b>	<b>9,4</b>
<b>Всего по породе Дюрок</b>	<b>96</b>	<b>9,0</b>	<b>8,5</b>	<b>82,3</b>	<b>9,7</b>
<b>Всего по породе Йоркшир</b>	<b>337</b>	<b>12,5</b>	<b>12,1</b>	<b>109,0</b>	<b>9,0</b>

**ПО ВСЕМ ПОРОДАМ 839 11,9 11,4 101,0 8,9**

**Красноярский край**

**Племрепродукторы**

Племрепродукторы					
ЗАО "Назаровское"					
Крупная белая	280	11,1	10,1	73,7	7,3
Племрепродукторы					
ЗАО "Назаровское"					
Ландрас	280	11,7	10,8	83,2	7,7
Племрепродукторы					
ЗАО "Назаровское"					
Дюрок	120	9,8	9,2	71,7	7,8
Племрепродукторы					
ЗАО "Назаровское"					
Йоркшир	300	11,2	10,4	81,1	7,8
<b>Всего по породе Крупная белая</b>	<b>280</b>	<b>11,1</b>	<b>10,1</b>	<b>73,7</b>	<b>7,3</b>
<b>Всего по породе Ландрас</b>	<b>280</b>	<b>11,7</b>	<b>10,8</b>	<b>83,2</b>	<b>7,7</b>
<b>Всего по породе Дюрок</b>	<b>120</b>	<b>9,8</b>	<b>9,2</b>	<b>71,7</b>	<b>7,8</b>
<b>Всего по породе Йоркшир</b>	<b>300</b>	<b>11,2</b>	<b>10,4</b>	<b>81,1</b>	<b>7,8</b>

**ПО ВСЕМ ПОРОДАМ 980 11,1 10,3 78,1 7,6**

**ВОСПРОИЗВОДИТЕЛЬНЫЕ КАЧЕСТВА ОСНОВНЫХ СВИНОМАТОК В  
ПЛЕМЕННЫХ ЗАВОДАХ И ПЛЕМЕННЫХ РЕПРОДУКТОРАХ ПО  
РЕГИОНАМ**

ХОЗЯЙСТВО	Продуктивность свиноматок основ. стада, вкл. первоопоросок				
	пробонити- ровано всего, гол.	многоплодие гол.	в возрасте 30 дней		
			кол-во, гол.	масса гн., кг	масса 1 пор., кг

**Ставропольский край**

**Племзаводы**

СХПК "Россия"					
Крупная белая	245	12,0	10,8	90,0	8,3
<b>Всего по породе Крупная белая</b>	<b>245</b>	<b>12,0</b>	<b>10,8</b>	<b>90,0</b>	<b>8,3</b>

<b>ПО ВСЕМ ПОРОДАМ</b>	<b>245</b>	<b>12,0</b>	<b>10,8</b>	<b>90,0</b>	<b>8,3</b>
------------------------	------------	-------------	-------------	-------------	------------

**Амурская область**

**Племрепродукторы**

ЗАОр(нп) агрофирма "Партизан"					
Крупная белая	150	12,0	11,0	88,2	8,0
<b>Всего по породе Крупная белая</b>	<b>150</b>	<b>12,0</b>	<b>11,0</b>	<b>88,2</b>	<b>8,0</b>

<b>ПО ВСЕМ ПОРОДАМ</b>	<b>150</b>	<b>12,0</b>	<b>11,0</b>	<b>88,2</b>	<b>8,0</b>
------------------------	------------	-------------	-------------	-------------	------------

**Белгородская область**

**Племзаводы**

СПК"Колхоз имени Горина"					
Крупная белая	705	12,3	10,9	88,1	8,1
ООО"Селекционно-гибридный Центр"					
Крупная белая	739	13,5	12,1	90,8	7,5
ООО"Мирагорг Белгород"					
Крупная белая	720	16,8	14,8	96,1	6,5
СПК"Колхоз имени Горина"					
Ландрас	449	12,2	10,9	88,6	8,1
ООО"Селекционно-гибридный Центр"					
Ландрас	230	13,9	12,1	94,4	7,8
СПК"Колхоз имени Горина"					
Дюрок	348	10,2	9,1	76,2	8,4
ООО"Селекционно-гибридный Центр"					
Дюрок	307	9,6	9,1	79,7	8,8
ООО"Селекционно-гибридный Центр"					
Йоркшир	306	11,1	10,7	86,9	8,1
<b>Всего по породе Крупная белая</b>	<b>2164</b>	<b>13,9</b>	<b>12,3</b>	<b>91,2</b>	<b>7,4</b>
<b>Всего по породе Ландрас</b>	<b>679</b>	<b>12,8</b>	<b>11,4</b>	<b>90,7</b>	<b>8,0</b>
<b>Всего по породе Дюрок</b>	<b>655</b>	<b>9,9</b>	<b>9,1</b>	<b>77,7</b>	<b>8,5</b>
<b>Всего по породе Йоркшир</b>	<b>306</b>	<b>11,1</b>	<b>10,7</b>	<b>86,9</b>	<b>8,1</b>

**ВОСПРОИЗВОДИТЕЛЬНЫЕ КАЧЕСТВА ОСНОВНЫХ СВИНОМАТОК В  
ПЛЕМЕННЫХ ЗАВОДАХ И ПЛЕМЕННЫХ РЕПРОДУКТОРАХ ПО  
РЕГИОНАМ**

ХОЗЯЙСТВО	Продуктивность свиноматок основ. стада, вкл. первоопоросок				
	пробонити- ровано всего, гол.	многоплодие гол.	в возрасте 30 дней		
			кол-во, гол.	масса гн., кг	масса 1 пор., кг
<b>ПО ВСЕМ ПОРОДАМ</b>	<b>3804</b>	<b>12,9</b>	<b>11,5</b>	<b>88,7</b>	<b>7,7</b>
<b>Брянская область</b>					
<b>Племрепродукторы</b>					
ООО "ДРУЖБА"					
Крупная белая	787	12,9	12,1	109,7	9,1
<b>Всего по породе Крупная белая</b>	<b>787</b>	<b>12,9</b>	<b>12,1</b>	<b>109,7</b>	<b>9,1</b>
<b>ПО ВСЕМ ПОРОДАМ</b>	<b>787</b>	<b>12,9</b>	<b>12,1</b>	<b>109,7</b>	<b>9,1</b>
<b>Волгоградская область</b>					
<b>Племрепродукторы</b>					
КХК АО "Краснодонское"					
Йоркшир	557	14,3	10,9	94,8	8,7
<b>Всего по породе Йоркшир</b>	<b>557</b>	<b>14,3</b>	<b>10,9</b>	<b>94,8</b>	<b>8,7</b>
<b>ПО ВСЕМ ПОРОДАМ</b>	<b>557</b>	<b>14,3</b>	<b>10,9</b>	<b>94,8</b>	<b>8,7</b>
<b>Вологодская область</b>					
<b>Племрепродукторы</b>					
Вологодский филиал АО "Шувалово"					
Крупная белая	567	14,3	12,1	100,7	8,3
Вологодский филиал АО "Шувалово"					
Ландрас	262	14,1	12,0	101,9	8,5
<b>Всего по породе Крупная белая</b>	<b>567</b>	<b>14,3</b>	<b>12,1</b>	<b>100,7</b>	<b>8,3</b>
<b>Всего по породе Ландрас</b>	<b>262</b>	<b>14,1</b>	<b>12,0</b>	<b>101,9</b>	<b>8,5</b>
<b>ПО ВСЕМ ПОРОДАМ</b>	<b>829</b>	<b>14,2</b>	<b>12,0</b>	<b>101,1</b>	<b>8,4</b>
<b>Воронежская область</b>					
<b>Племзаводы</b>					
ООО "Селекционно-гибридный центр"					
Крупная белая	2398	14,6	12,0	100,1	8,3

**ВОСПРОИЗВОДИТЕЛЬНЫЕ КАЧЕСТВА ОСНОВНЫХ СВИНОМАТОК В  
ПЛЕМЕННЫХ ЗАВОДАХ И ПЛЕМЕННЫХ РЕПРОДУКТОРАХ ПО  
РЕГИОНАМ**

ХОЗЯЙСТВО	Продуктивность свиноматок основ. стада, вкл. первоопоросок				
	пробонити- ровано всего, гол.	многоплодие гол.	в возрасте 30 дней		
			кол-во, гол.	масса гн., кг	масса 1 пор., кг
ООО "Селекционно-гибридный центр" Ландрас	401	13,7	12,0	100,8	8,4
ООО "АГРОЭКО-Воронеж" Ландрас	435	13,0	12,0	109,8	9,2
ООО "Селекционно-гибридный центр" Дюрок	300	10,5	9,5	80,6	8,5
ООО "АГРОЭКО-Воронеж" Дюрок	311	9,2	8,8	83,6	9,5
ООО "АГРОЭКО-Воронеж" Йоркшир	1650	14,8	13,5	115,1	8,5
<b>Всего по породе Крупная белая</b>	<b>2398</b>	<b>14,6</b>	<b>12,0</b>	<b>100,1</b>	<b>8,3</b>
<b>Всего по породе Ландрас</b>	<b>836</b>	<b>13,3</b>	<b>12,0</b>	<b>105,2</b>	<b>8,8</b>
<b>Всего по породе Дюрок</b>	<b>611</b>	<b>9,9</b>	<b>9,2</b>	<b>81,9</b>	<b>8,9</b>
<b>Всего по породе Йоркшир</b>	<b>1650</b>	<b>14,8</b>	<b>13,5</b>	<b>115,1</b>	<b>8,5</b>
<b>Племрепродукторы</b>					
ООО спецхоз "Вишневатский" Крупная белая	1700	13,8	11,7	94,8	8,1
ООО "Черкизово-Свиноводство" Крупная белая	420	12,9	11,7	94,6	8,1
<b>Всего по породе Крупная белая</b>	<b>2120</b>	<b>13,6</b>	<b>11,7</b>	<b>94,7</b>	<b>8,1</b>
<b>Всего по региону Крупная белая</b>	<b>4518</b>	<b>14,2</b>	<b>11,9</b>	<b>97,8</b>	<b>8,2</b>
<b>Всего по региону Ландрас</b>	<b>836</b>	<b>13,3</b>	<b>12,0</b>	<b>105,2</b>	<b>8,8</b>
<b>Всего по региону Дюрок</b>	<b>611</b>	<b>9,9</b>	<b>9,2</b>	<b>81,9</b>	<b>8,9</b>
<b>Всего по региону Йоркшир</b>	<b>1650</b>	<b>14,8</b>	<b>13,5</b>	<b>115,1</b>	<b>8,5</b>
<b>ПО ВСЕМ ПОРОДАМ</b>	<b>7615</b>	<b>13,9</b>	<b>12,1</b>	<b>101,4</b>	<b>8,4</b>
<b>Иркутская область</b>					
<b>Племрепродукторы</b>					
СХПК "Усольский свинокомплекс" Крупная белая	606	12,3	12,1	90,8	7,5
СХПК "Усольский свинокомплекс" Ландрас	618	12,3	12,0	90,0	7,5
<b>Всего по породе Крупная белая</b>	<b>606</b>	<b>12,3</b>	<b>12,1</b>	<b>90,8</b>	<b>7,5</b>
<b>Всего по породе Ландрас</b>	<b>618</b>	<b>12,3</b>	<b>12,0</b>	<b>90,0</b>	<b>7,5</b>
<b>ПО ВСЕМ ПОРОДАМ</b>	<b>1224</b>	<b>12,3</b>	<b>12,1</b>	<b>90,4</b>	<b>7,5</b>

**ВОСПРОИЗВОДИТЕЛЬНЫЕ КАЧЕСТВА ОСНОВНЫХ СВИНОМАТОК В  
ПЛЕМЕННЫХ ЗАВОДАХ И ПЛЕМЕННЫХ РЕПРОДУКТОРАХ ПО  
РЕГИОНАМ**

ХОЗЯЙСТВО	Продуктивность свиноматок основ. стада, вкл. первоопоросок				
	пробонити- ровано всего, гол.	многоплодие гол.	в возрасте 30 дней		
			кол-во, гол.	масса гн., кг	масса 1 пор., кг

**Калужская область**

**Племрепродукторы**

ООО "ЭКО ФЕРМА "Климовская"					
Крупная белая	353	16,3	13,3	102,3	7,7
ООО "ЭКО ФЕРМА "Климовская"					
Ландрас	345	13,7	13,2	101,7	7,7
<b>Всего по породе Крупная белая</b>	<b>353</b>	<b>16,3</b>	<b>13,3</b>	<b>102,3</b>	<b>7,7</b>
<b>Всего по породе Ландрас</b>	<b>345</b>	<b>13,7</b>	<b>13,2</b>	<b>101,7</b>	<b>7,7</b>

**ПО ВСЕМ ПОРОДАМ** **698**      **14,9**      **13,2**      **102,0**      **7,7**

**Камчатский край**

**Племрепродукторы**

ООО "Агротек"					
Ландрас	144	10,9	11,0	109,8	10,0
ООО "Агротек"					
Йоркшир	172	12,4	11,4	109,3	9,6
<b>Всего по породе Ландрас</b>	<b>144</b>	<b>10,9</b>	<b>11,0</b>	<b>109,8</b>	<b>10,0</b>
<b>Всего по породе Йоркшир</b>	<b>172</b>	<b>12,4</b>	<b>11,4</b>	<b>109,3</b>	<b>9,6</b>

**ПО ВСЕМ ПОРОДАМ** **316**      **11,7**      **11,2**      **109,5**      **9,8**

**Кемеровская область**

**Племзаводы**

ООО СПК "Чистогорский"					
Крупная белая	540	12,2	10,7	86,3	8,1
ООО СПК "Чистогорский"					
Ландрас	400	12,4	10,8	78,8	7,3
ООО СПК "Чистогорский"					
Кемеровская	300	10,2	10,1	73,0	7,2
<b>Всего по породе Крупная белая</b>	<b>540</b>	<b>12,2</b>	<b>10,7</b>	<b>86,3</b>	<b>8,1</b>
<b>Всего по породе Ландрас</b>	<b>400</b>	<b>12,4</b>	<b>10,8</b>	<b>78,8</b>	<b>7,3</b>
<b>Всего по породе Кемеровская</b>	<b>300</b>	<b>10,2</b>	<b>10,1</b>	<b>73,0</b>	<b>7,2</b>

**ПО ВСЕМ ПОРОДАМ** **1240**      **11,7**      **10,6**      **80,2**      **7,6**

**ВОСПРОИЗВОДИТЕЛЬНЫЕ КАЧЕСТВА ОСНОВНЫХ СВИНОМАТОК В  
ПЛЕМЕННЫХ ЗАВОДАХ И ПЛЕМЕННЫХ РЕПРОДУКТОРАХ ПО  
РЕГИОНАМ**

ХОЗЯЙСТВО	Продуктивность свиноматок основ. стада, вкл. первоопоросок				
	пробонити- ровано всего, гол.	многоплодие гол.	в возрасте 30 дней		
			кол-во, гол.	масса гн., кг	масса 1 пор., кг

**Кировская область**

**Племзаводы**

СПК племзавод "Соколовка"					
Крупная белая	265	10,6	9,1	74,5	8,2
<b>Всего по породе Крупная белая</b>	<b>265</b>	<b>10,6</b>	<b>9,1</b>	<b>74,5</b>	<b>8,2</b>

**Племрепродукторы**

ОАО племзавод "Октябрьский"					
Крупная белая	100	12,5	11,6	91,6	7,9
АО "Агрофирма "ДОРОНИЧИ"					
Крупная белая	290	12,5	12,1	113,0	9,3
ЗАО "Заречье"					
Крупная белая	180	12,0	10,9	90,0	8,3
СПК племзавод "КРАСНЫЙ ОКТЯБРЬ"					
Ландрас	250	12,8	11,4	97,5	8,6
<b>Всего по породе Крупная белая</b>	<b>570</b>	<b>12,3</b>	<b>11,5</b>	<b>99,8</b>	<b>8,7</b>
<b>Всего по породе Ландрас</b>	<b>250</b>	<b>12,8</b>	<b>11,4</b>	<b>97,5</b>	<b>8,6</b>
<b>Всего по региону Крупная белая</b>	<b>835</b>	<b>11,9</b>	<b>10,9</b>	<b>93,5</b>	<b>8,6</b>
<b>Всего по региону Ландрас</b>	<b>250</b>	<b>12,8</b>	<b>11,4</b>	<b>97,5</b>	<b>8,6</b>
<b>ПО ВСЕМ ПОРОДАМ</b>	<b>1085</b>	<b>12,1</b>	<b>11,0</b>	<b>94,6</b>	<b>8,6</b>

**Курганская область**

**Племзаводы**

ООО "Шадринское"					
Крупная белая	360	12,3	11,2	90,3	8,1
<b>Всего по породе Крупная белая</b>	<b>360</b>	<b>12,3</b>	<b>11,2</b>	<b>90,3</b>	<b>8,1</b>
<b>ПО ВСЕМ ПОРОДАМ</b>	<b>360</b>	<b>12,3</b>	<b>11,2</b>	<b>90,3</b>	<b>8,1</b>

**Курская область**

**Племзаводы**

ООО "Агропромкомплектация-Курск"					
Крупная белая	2925	13,3	12,5	95,5	7,6
ООО "Агропромкомплектация-Курск"					
Ландрас	210	13,0	12,6	90,8	7,2
ООО "Агропромкомплектация-Курск"					
Дюрок	305	9,8	9,1	79,1	8,7

**ВОСПРОИЗВОДИТЕЛЬНЫЕ КАЧЕСТВА ОСНОВНЫХ СВИНОМАТОК В  
ПЛЕМЕННЫХ ЗАВОДАХ И ПЛЕМЕННЫХ РЕПРОДУКТОРАХ ПО  
РЕГИОНАМ**

ХОЗЯЙСТВО	Продуктивность свиноматок основ. стада, вкл. первоопоросок					
	пробонити- ровано всего, гол.	многоплодие гол.	в возрасте 30 дней			
			кол-во, гол.	масса гн., кг	масса 1 пор., кг	
<b>Всего по породе</b> Крупная белая	<b>2925</b>	<b>13,3</b>	<b>12,5</b>	<b>95,5</b>	<b>7,6</b>	
<b>Всего по породе</b> Ландрас	<b>210</b>	<b>13,0</b>	<b>12,6</b>	<b>90,8</b>	<b>7,2</b>	
<b>Всего по породе</b> Дюрок	<b>305</b>	<b>9,8</b>	<b>9,1</b>	<b>79,1</b>	<b>8,7</b>	
<b>Племрепродукторы</b>						
АО "Надежда"						
Крупная белая	1015	12,7	12,1	104,2	8,6	
ООО "ТОПИГС СиАйЭс"						
Крупная белая	737	12,2	11,3	102,7	9,1	
ООО "ТОПИГС СиАйЭс"						
Ландрас	129	12,1	11,6	105,8	9,1	
<b>Всего по породе</b> Крупная белая	<b>1752</b>	<b>12,5</b>	<b>11,7</b>	<b>103,5</b>	<b>8,8</b>	
<b>Всего по породе</b> Ландрас	<b>129</b>	<b>12,1</b>	<b>11,6</b>	<b>105,8</b>	<b>9,1</b>	
<b>Всего по региону</b> Крупная белая	<b>4677</b>	<b>12,9</b>	<b>12,2</b>	<b>99,0</b>	<b>8,1</b>	
<b>Всего по региону</b> Ландрас	<b>339</b>	<b>12,7</b>	<b>12,3</b>	<b>96,1</b>	<b>7,8</b>	
<b>Всего по региону</b> Дюрок	<b>305</b>	<b>9,8</b>	<b>9,1</b>	<b>79,1</b>	<b>8,7</b>	
<b>ПО ВСЕМ ПОРОДАМ</b>	<b>5321</b>	<b>12,8</b>	<b>12,0</b>	<b>97,8</b>	<b>8,2</b>	
<b>Липецкая область</b>						
<b>Племзаводы</b>						
ООО "ОТРАДА ФАРМЗ"						
Ландрас	402	16,1	13,0	101,5	7,8	
ООО "ОТРАДА ФАРМЗ"						
Дюрок	310	9,5	8,5	76,5	9,0	
ООО "ОТРАДА ФАРМЗ"						
Йоркшир	1473	16,5	14,2	100,7	7,1	
<b>Всего по породе</b> Ландрас	<b>402</b>	<b>16,1</b>	<b>13,0</b>	<b>101,5</b>	<b>7,8</b>	
<b>Всего по породе</b> Дюрок	<b>310</b>	<b>9,5</b>	<b>8,5</b>	<b>76,5</b>	<b>9,0</b>	
<b>Всего по породе</b> Йоркшир	<b>1473</b>	<b>16,5</b>	<b>14,2</b>	<b>100,7</b>	<b>7,1</b>	
<b>ПО ВСЕМ ПОРОДАМ</b>	<b>2185</b>	<b>15,7</b>	<b>13,4</b>	<b>98,5</b>	<b>7,4</b>	
<b>Нижегородская область</b>						
<b>Племрепродукторы</b>						
ООО "Агрофирма "Металлург"						
Крупная белая	462	11,1	10,2	80,9	7,9	
<b>Всего по породе</b> Крупная белая	<b>462</b>	<b>11,1</b>	<b>10,2</b>	<b>80,9</b>	<b>7,9</b>	
<b>ПО ВСЕМ ПОРОДАМ</b>	<b>462</b>	<b>11,1</b>	<b>10,2</b>	<b>80,9</b>	<b>7,9</b>	

**ВОСПРОИЗВОДИТЕЛЬНЫЕ КАЧЕСТВА ОСНОВНЫХ СВИНОМАТОК В  
ПЛЕМЕННЫХ ЗАВОДАХ И ПЛЕМЕННЫХ РЕПРОДУКТОРАХ ПО  
РЕГИОНАМ**

ХОЗЯЙСТВО	Продуктивность свиноматок основ. стада, вкл. первоопоросок				
	пробонити- ровано всего, гол.	многоплодие гол.	в возрасте 30 дней		
			кол-во, гол.	масса гн., кг	масса 1 пор., кг

**Новгородская область**

**Племрепродукторы**

ООО "Новгородский бекон"					
Крупная белая	500	14,0	13,0	111,3	8,6
ООО "НОВСВИН"					
Ландрас	302	14,1	11,4	93,6	8,2
ООО "НОВСВИН"					
Йоркшир	305	15,6	11,0	88,3	8,0
<b>Всего по породе</b> <b>Крупная белая</b>	<b>500</b>	<b>14,0</b>	<b>13,0</b>	<b>111,3</b>	<b>8,6</b>
<b>Всего по породе</b> <b>Ландрас</b>	<b>302</b>	<b>14,1</b>	<b>11,4</b>	<b>93,6</b>	<b>8,2</b>
<b>Всего по породе</b> <b>Йоркшир</b>	<b>305</b>	<b>15,6</b>	<b>11,0</b>	<b>88,3</b>	<b>8,0</b>

<b>ПО ВСЕМ ПОРОДАМ</b>	<b>1107</b>	<b>14,5</b>	<b>12,0</b>	<b>100,0</b>	<b>8,3</b>
------------------------	-------------	-------------	-------------	--------------	------------

**Новосибирская область**

**Племрепродукторы**

АО "Кудряшовское"					
Крупная белая	1250	14,5	11,9	99,8	8,4
АО племзавод "Учхоз Тулинское"					
Скороспелая мясная (СМ-1)	120	11,4	10,8	104,8	9,7
<b>Всего по породе</b> <b>Крупная белая</b>	<b>1250</b>	<b>14,5</b>	<b>11,9</b>	<b>99,8</b>	<b>8,4</b>
<b>Всего по породе</b> <b>Скороспелая мясная (СМ-1)</b>	<b>120</b>	<b>11,4</b>	<b>10,8</b>	<b>104,8</b>	<b>9,7</b>

<b>ПО ВСЕМ ПОРОДАМ</b>	<b>1370</b>	<b>14,1</b>	<b>11,8</b>	<b>100,4</b>	<b>8,5</b>
------------------------	-------------	-------------	-------------	--------------	------------

**Оренбургская область**

**Племзаводы**

ООО "СГЦ "Вишневецкий"					
Ландрас	430	12,2	10,6	88,2	8,3
ООО "СГЦ "Вишневецкий"					
Дюрок	333	9,8	9,6	81,6	8,5
ООО "СГЦ "Вишневецкий"					
Йоркшир	3075	12,7	11,4	89,6	7,9
<b>Всего по породе</b> <b>Ландрас</b>	<b>430</b>	<b>12,2</b>	<b>10,6</b>	<b>88,2</b>	<b>8,3</b>
<b>Всего по породе</b> <b>Дюрок</b>	<b>333</b>	<b>9,8</b>	<b>9,6</b>	<b>81,6</b>	<b>8,5</b>
<b>Всего по породе</b> <b>Йоркшир</b>	<b>3075</b>	<b>12,7</b>	<b>11,4</b>	<b>89,6</b>	<b>7,9</b>

**Племрепродукторы**

СПК "Птицефабрика Гайская"					
Крупная белая	101	12,2	11,1	91,6	8,3



**ВОСПРОИЗВОДИТЕЛЬНЫЕ КАЧЕСТВА ОСНОВНЫХ СВИНОМАТОК В  
ПЛЕМЕННЫХ ЗАВОДАХ И ПЛЕМЕННЫХ РЕПРОДУКТОРАХ ПО  
РЕГИОНАМ**

ХОЗЯЙСТВО	Продуктивность свиноматок основ. стада, вкл. первоопоросок				
	пробонити- ровано всего, гол.	многоплодие гол.	в возрасте 30 дней		
			кол-во, гол.	масса гн., кг	масса 1 пор., кг

<b>Всего по породе</b>	<b>Крупная белая</b>	<b>101</b>	<b>12,2</b>	<b>11,1</b>	<b>91,6</b>	<b>8,3</b>
<b>Всего по региону</b>	<b>Крупная белая</b>	<b>101</b>	<b>12,2</b>	<b>11,1</b>	<b>91,6</b>	<b>8,3</b>
<b>Всего по региону</b>	<b>Ландрас</b>	<b>430</b>	<b>12,2</b>	<b>10,6</b>	<b>88,2</b>	<b>8,3</b>
<b>Всего по региону</b>	<b>Дюрок</b>	<b>333</b>	<b>9,8</b>	<b>9,6</b>	<b>81,6</b>	<b>8,5</b>
<b>Всего по региону</b>	<b>Йоркшир</b>	<b>3075</b>	<b>12,7</b>	<b>11,4</b>	<b>89,6</b>	<b>7,9</b>
<b>ПО ВСЕМ ПОРОДАМ</b>		<b>3939</b>	<b>12,4</b>	<b>11,2</b>	<b>88,8</b>	<b>7,9</b>

**Орловская область**

**Племзаводы**

ООО "Знаменский СГЦ"						
Крупная белая	1364	13,7	12,8	110,1	8,6	
ООО "Знаменский СГЦ"						
Ландрас	1303	13,8	13,1	109,4	8,4	
ООО "Знаменский СГЦ"						
Дюрок	375	9,7	9,1	82,8	9,1	
<b>Всего по породе</b>	<b>Крупная белая</b>	<b>1364</b>	<b>13,7</b>	<b>12,8</b>	<b>110,1</b>	<b>8,6</b>
<b>Всего по породе</b>	<b>Ландрас</b>	<b>1303</b>	<b>13,8</b>	<b>13,1</b>	<b>109,4</b>	<b>8,4</b>
<b>Всего по породе</b>	<b>Дюрок</b>	<b>375</b>	<b>9,7</b>	<b>9,1</b>	<b>82,8</b>	<b>9,1</b>

**Племрепродукторы**

АО "ПЗ имени А.С. Георгиевского"						
Ливенская	200	10,9	9,9	72,3	7,3	
<b>Всего по породе</b>	<b>Ливенская</b>	<b>200</b>	<b>10,9</b>	<b>9,9</b>	<b>72,3</b>	<b>7,3</b>
<b>Всего по региону</b>	<b>Крупная белая</b>	<b>1364</b>	<b>13,7</b>	<b>12,8</b>	<b>110,1</b>	<b>8,6</b>
<b>Всего по региону</b>	<b>Ландрас</b>	<b>1303</b>	<b>13,8</b>	<b>13,1</b>	<b>109,4</b>	<b>8,4</b>
<b>Всего по региону</b>	<b>Дюрок</b>	<b>375</b>	<b>9,7</b>	<b>9,1</b>	<b>82,8</b>	<b>9,1</b>
<b>Всего по региону</b>	<b>Ливенская</b>	<b>200</b>	<b>10,9</b>	<b>9,9</b>	<b>72,3</b>	<b>7,3</b>

<b>ПО ВСЕМ ПОРОДАМ</b>		<b>3242</b>	<b>13,1</b>	<b>12,3</b>	<b>103,9</b>	<b>8,4</b>
------------------------	--	-------------	-------------	-------------	--------------	------------

**Пермский край**

**Племзаводы**

ООО "Свинокомплекс Пермский"						
Крупная белая	1011	12,2	10,6	88,9	8,4	
<b>Всего по породе</b>	<b>Крупная белая</b>	<b>1011</b>	<b>12,2</b>	<b>10,6</b>	<b>88,9</b>	<b>8,4</b>

**Племрепродукторы**

ООО "Свинокомплекс Пермский"					
Ландрас	100	11,5	10,5	80,2	7,6

**ВОСПРОИЗВОДИТЕЛЬНЫЕ КАЧЕСТВА ОСНОВНЫХ СВИНОМАТОК В  
ПЛЕМЕННЫХ ЗАВОДАХ И ПЛЕМЕННЫХ РЕПРОДУКТОРАХ ПО  
РЕГИОНАМ**

ХОЗЯЙСТВО	Продуктивность свиноматок основ. стада, вкл. первоопоросок				
	пробонити- ровано всего, гол.	многоплодие гол.	в возрасте 30 дней		
			кол-во, гол.	масса гн., кг	масса 1 пор., кг
<b>ООО "Свинокомплекс Пермский"</b>					
Дюрок	100	8,2	6,9	56,7	8,2
<b>Всего по породе Ландрас</b>	<b>100</b>	<b>11,5</b>	<b>10,5</b>	<b>80,2</b>	<b>7,6</b>
<b>Всего по породе Дюрок</b>	<b>100</b>	<b>8,2</b>	<b>6,9</b>	<b>56,7</b>	<b>8,2</b>
<b>Всего по региону Крупная белая</b>	<b>1011</b>	<b>12,2</b>	<b>10,6</b>	<b>88,9</b>	<b>8,4</b>
<b>Всего по региону Ландрас</b>	<b>100</b>	<b>11,5</b>	<b>10,5</b>	<b>80,2</b>	<b>7,6</b>
<b>Всего по региону Дюрок</b>	<b>100</b>	<b>8,2</b>	<b>6,9</b>	<b>56,7</b>	<b>8,2</b>
<b>ПО ВСЕМ ПОРОДАМ</b>	<b>1211</b>	<b>11,8</b>	<b>10,2</b>	<b>85,6</b>	<b>8,4</b>
<b>Псковская область</b>					
<b>Племзаводы</b>					
ООО "ВСГЦ"					
Крупная белая	4200	16,3	14,8	107,0	7,2
ООО "ВСГЦ"					
Ландрас	406	14,7	13,5	100,0	7,4
ООО "ВСГЦ"					
Дюрок	307	9,5	9,4	74,6	7,9
<b>Всего по породе Крупная белая</b>	<b>4200</b>	<b>16,3</b>	<b>14,8</b>	<b>107,0</b>	<b>7,2</b>
<b>Всего по породе Ландрас</b>	<b>406</b>	<b>14,7</b>	<b>13,5</b>	<b>100,0</b>	<b>7,4</b>
<b>Всего по породе Дюрок</b>	<b>307</b>	<b>9,5</b>	<b>9,4</b>	<b>74,6</b>	<b>7,9</b>
<b>ПО ВСЕМ ПОРОДАМ</b>	<b>4913</b>	<b>15,8</b>	<b>14,4</b>	<b>104,8</b>	<b>7,3</b>
<b>Рязанская область</b>					
<b>Племзаводы</b>					
ООО "Вердазернопродукт"					
Крупная белая	2482	13,1	11,5	92,2	8,0
АО "Рязанский свинокомплекс"					
Крупная белая	1080	12,6	11,1	93,9	8,5
<b>Всего по породе Крупная белая</b>	<b>3562</b>	<b>13,0</b>	<b>11,4</b>	<b>92,7</b>	<b>8,1</b>
<b>Племрепродукторы</b>					
ООО "Вердазернопродукт"					
Ландрас	373	13,2	11,9	99,8	8,4
<b>Всего по породе Ландрас</b>	<b>373</b>	<b>13,2</b>	<b>11,9</b>	<b>99,8</b>	<b>8,4</b>
<b>Всего по региону Крупная белая</b>	<b>3562</b>	<b>13,0</b>	<b>11,4</b>	<b>92,7</b>	<b>8,1</b>
<b>Всего по региону Ландрас</b>	<b>373</b>	<b>13,2</b>	<b>11,9</b>	<b>99,8</b>	<b>8,4</b>
<b>ПО ВСЕМ ПОРОДАМ</b>	<b>3935</b>	<b>13,0</b>	<b>11,4</b>	<b>93,3</b>	<b>8,2</b>

**ВОСПРОИЗВОДИТЕЛЬНЫЕ КАЧЕСТВА ОСНОВНЫХ СВИНОМАТОК В  
ПЛЕМЕННЫХ ЗАВОДАХ И ПЛЕМЕННЫХ РЕПРОДУКТОРАХ ПО  
РЕГИОНАМ**

ХОЗЯЙСТВО	Продуктивность свиноматок основ. стада, вкл. первоопоросок				
	пробонити- ровано всего, гол.	многоплодие гол.	в возрасте 30 дней		
			кол-во, гол.	масса гн., кг	масса 1 пор., кг

**Самарская область**

**Племрепродукторы**

АО "Северный ключ"

Крупная белая

2000

11,1

11,0

89,8

8,2

**Всего по породе Крупная белая**

**2000**

**11,1**

**11,0**

**89,8**

**8,2**

**ПО ВСЕМ ПОРОДАМ**

**2000**

**11,1**

**11,0**

**89,8**

**8,2**

**Свердловская область**

**Племрепродукторы**

СПК "Пригородное"

Крупная белая

150

10,5

9,2

56,0

6,1

ООО "Агрокомплекс Горноуральский"

Крупная белая

450

12,9

11,3

93,0

8,2

СПК "Пригородное"

Ландрас

183

10,2

9,6

72,2

7,5

СПК "Пригородное"

Дюрок

81

9,1

8,3

58,7

7,1

**Всего по породе Крупная белая**

**600**

**12,2**

**10,7**

**83,0**

**7,8**

**Всего по породе Ландрас**

**183**

**10,2**

**9,6**

**72,2**

**7,5**

**Всего по породе Дюрок**

**81**

**9,1**

**8,3**

**58,7**

**7,1**

**ПО ВСЕМ ПОРОДАМ**

**864**

**11,4**

**10,2**

**77,7**

**7,6**

**Тамбовская область**

**Племрепродукторы**

ООО "Центральное"

Крупная белая

245

12,2

12,2

110,4

9,0

Колхоз-племзавод им. Ленина

Крупная белая

253

11,9

11,9

88,3

7,4

**Всего по породе Крупная белая**

**498**

**12,1**

**12,1**

**100,3**

**8,3**

**ПО ВСЕМ ПОРОДАМ**

**498**

**12,1**

**12,1**

**100,3**

**8,3**

**Тверская область**

**Племзаводы**

АО "Агрофирма Дмитрова Гора"

Крупная белая

672

15,1

13,8

96,9

7,0

**ВОСПРОИЗВОДИТЕЛЬНЫЕ КАЧЕСТВА ОСНОВНЫХ СВИНОМАТОК В  
ПЛЕМЕННЫХ ЗАВОДАХ И ПЛЕМЕННЫХ РЕПРОДУКТОРАХ ПО  
РЕГИОНАМ**

ХОЗЯЙСТВО	Продуктивность свиноматок основ. стада, вкл. первоопоросок				
	пробонити- ровано всего, гол.	многоплодие гол.	в возрасте 30 дней		
			кол-во, гол.	масса гн., кг	масса 1 пор., кг
АО "Агрофирма Дмитрова Гора" Ландрас	203	14,1	13,3	94,3	7,1
АО "Агрофирма Дмитрова Гора" Йоркшир	1624	15,5	14,1	112,5	8,0
<b>Всего по породе Крупная белая</b>	<b>672</b>	<b>15,1</b>	<b>13,8</b>	<b>96,9</b>	<b>7,0</b>
<b>Всего по породе Ландрас</b>	<b>203</b>	<b>14,1</b>	<b>13,3</b>	<b>94,3</b>	<b>7,1</b>
<b>Всего по породе Йоркшир</b>	<b>1624</b>	<b>15,5</b>	<b>14,1</b>	<b>112,5</b>	<b>8,0</b>
<b>ПО ВСЕМ ПОРОДАМ</b>	<b>2499</b>	<b>15,3</b>	<b>14,0</b>	<b>109,4</b>	<b>7,8</b>
<b>Тульская область</b>					
<b>Племрепродукторы</b>					
ООО "ПХ "Лазаревское" Крупная белая	306	11,1	10,9	87,5	8,0
ООО "ПХ "Лазаревское" Ландрас	121	10,9	11,3	87,9	7,8
ООО "ПХ "Лазаревское" Дюрок	108	8,8	9,5	78,2	8,2
<b>Всего по породе Крупная белая</b>	<b>306</b>	<b>11,1</b>	<b>10,9</b>	<b>87,5</b>	<b>8,0</b>
<b>Всего по породе Ландрас</b>	<b>121</b>	<b>10,9</b>	<b>11,3</b>	<b>87,9</b>	<b>7,8</b>
<b>Всего по породе Дюрок</b>	<b>108</b>	<b>8,8</b>	<b>9,5</b>	<b>78,2</b>	<b>8,2</b>
<b>ПО ВСЕМ ПОРОДАМ</b>	<b>535</b>	<b>10,8</b>	<b>10,8</b>	<b>86,4</b>	<b>8,0</b>
<b>Тюменская область</b>					
<b>Племзаводы</b>					
ЗАО "Племзавод-Юбилейный" Крупная белая	224	13,2	11,6	107,6	9,3
ЗАО "Племзавод-Юбилейный" Ландрас	1735	12,5	11,9	116,0	9,7
ЗАО "Племзавод-Юбилейный" Дюрок	230	10,7	10,6	100,0	9,4
<b>Всего по породе Крупная белая</b>	<b>224</b>	<b>13,2</b>	<b>11,6</b>	<b>107,6</b>	<b>9,3</b>
<b>Всего по породе Ландрас</b>	<b>1735</b>	<b>12,5</b>	<b>11,9</b>	<b>116,0</b>	<b>9,7</b>
<b>Всего по породе Дюрок</b>	<b>230</b>	<b>10,7</b>	<b>10,6</b>	<b>100,0</b>	<b>9,4</b>
<b>Племрепродукторы</b>					
ЗАО "АПКК Роцинский" Ландрас	39	11,4	10,3	71,9	7,0

**ВОСПРОИЗВОДИТЕЛЬНЫЕ КАЧЕСТВА ОСНОВНЫХ СВИНОМАТОК В  
ПЛЕМЕННЫХ ЗАВОДАХ И ПЛЕМЕННЫХ РЕПРОДУКТОРАХ ПО  
РЕГИОНАМ**

ХОЗЯЙСТВО	Продуктивность свиноматок основ. стада, вкл. первоопоросок				
	пробонити- ровано всего, гол.	многоплодие гол.	в возрасте 30 дней		
			кол-во, гол.	масса гн., кг	масса 1 пор., кг
<b>Всего по породе Ландрас</b>	<b>39</b>	<b>11,4</b>	<b>10,3</b>	<b>71,9</b>	<b>7,0</b>
<b>Всего по региону Крупная белая</b>	<b>224</b>	<b>13,2</b>	<b>11,6</b>	<b>107,6</b>	<b>9,3</b>
<b>Всего по региону Ландрас</b>	<b>1774</b>	<b>12,5</b>	<b>11,9</b>	<b>115,0</b>	<b>9,7</b>
<b>Всего по региону Дюрок</b>	<b>230</b>	<b>10,7</b>	<b>10,6</b>	<b>100,0</b>	<b>9,4</b>
<b>ПО ВСЕМ ПОРОДАМ</b>	<b>2228</b>	<b>12,4</b>	<b>11,7</b>	<b>112,8</b>	<b>9,6</b>
<b>Ульяновская область</b>					
<b>Племрепродукторы</b>					
ООО "РОС-Бекон"					
Йоркшир	245	14,4	13,7	95,6	7,0
<b>Всего по породе Йоркшир</b>	<b>245</b>	<b>14,4</b>	<b>13,7</b>	<b>95,6</b>	<b>7,0</b>
<b>ПО ВСЕМ ПОРОДАМ</b>	<b>245</b>	<b>14,4</b>	<b>13,7</b>	<b>95,6</b>	<b>7,0</b>
<b>Республика Крым</b>					
<b>Племзаводы</b>					
ООО "Велес-Крым"					
Крупная белая	238	12,4	12,3	99,4	8,1
<b>Всего по породе Крупная белая</b>	<b>238</b>	<b>12,4</b>	<b>12,3</b>	<b>99,4</b>	<b>8,1</b>
<b>ПО ВСЕМ ПОРОДАМ</b>	<b>238</b>	<b>12,4</b>	<b>12,3</b>	<b>99,4</b>	<b>8,1</b>

**ПРОДУКТИВНОСТЬ ПЕРВОПОРОСОК, ВВЕДЕННЫХ В ОСНОВНОЕ  
СТАДО В ПЛЕМЕННЫХ ЗАВОДАХ И ПЛЕМЕННЫХ РЕПРОДУКТОРАХ**

ХОЗЯЙСТВО	Количество свиноматок, голов	Многоплодие, гол.	В возрасте 30 дней		
			кол-во, гол.	масса гн., кг	масса 1 пор., кг

**Племзаводы  
Крупная белая**

**Республика Башкортостан**

ООО "Уфимский СПЦ"	350	12,8	11,2	99,7	8,9
ГУСП совхоз "Роцинский"	179	9,5	11,0	77,3	7,0

**Республика Бурятия**

АО "СВК "Восточно-Сибирский"	868	13,1	12,8	89,1	7,0
------------------------------	-----	------	------	------	-----

**Республика Татарстан**

ООО "Камский бекон"	621	12,9	12,8	96,0	7,5
---------------------	-----	------	------	------	-----

**Удмуртская Республика**

ООО "Кигбаевский Бекон"	99	14,5	12,9	81,6	6,3
-------------------------	----	------	------	------	-----

**Алтайский край**

ООО "Алтаймясопром"	232	13,5	12,8	116,0	9,1
---------------------	-----	------	------	-------	-----

**Ставропольский край**

СХПК "Россия"	54	11,8	10,8	95,4	8,8
---------------	----	------	------	------	-----

**Белгородская область**

СПК "Колхоз имени Горина"	206	10,5	10,3	83,3	8,1
ООО "Селекционно-гибридный Центр"	195	12,9	12,0	90,7	7,6
ООО "Мираторг Белгород"	542	14,4	12,6	81,9	6,5

**Воронежская область**

ООО "Селекционно-гибридный центр"	1844	13,5	11,4	93,4	8,2
-----------------------------------	------	------	------	------	-----

**Кемеровская область**

ООО СПК "Чистогорский"	262	12,2	10,5	86,1	8,2
------------------------	-----	------	------	------	-----

**Кировская область**

СПК племзавод "Соколовка"	173	8,9	8,0	55,0	6,9
---------------------------	-----	-----	-----	------	-----

**Курганская область**

ООО "Шадринское"	66	12,2	11,6	89,7	7,7
------------------	----	------	------	------	-----

**Курская область**

ООО "Агропромкомплектация-Курск"	1208	12,7	11,9	89,5	7,5
----------------------------------	------	------	------	------	-----

**ПРОДУКТИВНОСТЬ ПЕРВООПОРОСОК, ВВЕДЕННЫХ В ОСНОВНОЕ  
СТАДО В ПЛЕМЕННЫХ ЗАВОДАХ И ПЛЕМЕННЫХ РЕПРОДУКТОРАХ**

ХОЗЯЙСТВО	Количество свиноматок, голов	Многоплодие, гол.	В возрасте 30 дней			
			кол-во, гол.	масса гн., кг	масса 1 пор., кг	
<b>Орловская область</b>						
ООО "Знаменский СГЦ"	864	13,1	12,6	100,0	7,9	
<b>Пермский край</b>						
ООО "Свинокомплекс Пермский"	278	10,9	10,7	85,6	8,0	
<b>Псковская область</b>						
ООО "ВСГЦ"	1350	14,1	14,8	108,3	7,3	
<b>Рязанская область</b>						
ООО "Вердазернопродукт"	505	13,5	12,7	104,7	8,2	
АО "Рязанский свинокомплекс"	230	12,2	10,9	94,0	8,6	
<b>Тверская область</b>						
АО "Агрофирма Дмитрова Гора"	183	14,7	13,2	92,4	7,0	
<b>Тюменская область</b>						
ЗАО "Племзавод-Юбилейный"	62	12,2	11,5	107,0	9,3	
<b>Республика Крым</b>						
ООО "Велес-Крым"	52	12,8	12,3	100,5	8,2	
<b>ВСЕГО ПО ПОРОДЕ</b>	<b>10423</b>	<b>13,1</b>	<b>12,3</b>	<b>94,3</b>	<b>7,7</b>	
<b>Ландрас</b>						
<b>Республика Башкортостан</b>						
ООО "Башкирская мясная компания"	137	14,3	13,2	102,9	7,8	
ООО "Уфимский СГЦ" материнская л	130	12,9	11,2	89,1	8,0	
ООО "Уфимский СГЦ" отцовская лин	128	12,2	11,7	88,5	7,6	
<b>Республика Мордовия</b>						
ООО "Мордовский племенной центр"	198	11,8	10,9	81,9	7,5	
<b>Алтайский край</b>						
ООО "Алтаймясопром"	120	13,1	12,2	114,0	9,3	
<b>Белгородская область</b>						
СПК"Колхоз имени Горина"	178	10,5	10,3	85,9	8,3	
ООО"Селекционно-гибридный Центр"	73	13,4	12,0	99,4	8,3	

**ПРОДУКТИВНОСТЬ ПЕРВООПОРОСОК, ВВЕДЕННЫХ В ОСНОВНОЕ  
СТАДО В ПЛЕМЕННЫХ ЗАВОДАХ И ПЛЕМЕННЫХ РЕПРОДУКТОРАХ**

ХОЗЯЙСТВО	Количество свиноматок, голов	Многоплодие, гол.	В возрасте 30 дней			
			кол-во, гол.	масса гн., кг	масса 1 пор., кг	
<b>Воронежская область</b>						
ООО "Селекционно-гибридный центр"	311	13,4	11,3	92,4	8,2	
ООО "АГРОЭКО-Воронеж"	215	12,7	11,7	108,9	9,3	
<b>Кемеровская область</b>						
ООО СПК "Чистогорский"	232	12,0	10,5	75,9	7,2	
<b>Курская область</b>						
ООО "Агропромкомплектация-Курск"	31	12,9	12,0	89,1	7,4	
<b>Липецкая область</b>						
ООО "ОТРАДА ФАРМЗ"	311	15,0	14,0	101,1	7,2	
<b>Оренбургская область</b>						
ООО "СГЦ "Вишневы"	266	12,3	11,3	87,4	7,7	
<b>Орловская область</b>						
ООО "Знаменский СГЦ"	706	13,1	12,6	102,2	8,1	
<b>Псковская область</b>						
ООО "ВСГЦ"	340	14,0	13,4	99,5	7,4	
<b>Тверская область</b>						
АО "Агрофирма Дмитрова Гора"	167	14,0	13,2	92,4	7,0	
<b>Тюменская область</b>						
ЗАО "Племзавод-Юбилейный"	465	12,5	11,8	115,6	9,8	
<b>ВСЕГО ПО ПОРОДЕ</b>	<b>4008</b>	<b>13</b>	<b>12,1</b>	<b>97,8</b>	<b>8,1</b>	
<b>Дюрок</b>						
<b>Республика Башкортостан</b>						
ООО "Башкирская мясная компания"	128	9,0	8,1	72,9	9,0	
<b>Республика Мордовия</b>						
ООО "Мордовский племенной центр"	160	9,4	8,9	71,1	8,0	
<b>Белгородская область</b>						
СПК "Колхоз имени Горина"	119	9,5	9,0	72,2	8,0	
ООО "Селекционно-гибридный Центр"	136	8,9	8,7	75,9	8,7	



**ПРОДУКТИВНОСТЬ ПЕРВОПОРОСОК, ВВЕДЕННЫХ В ОСНОВНОЕ  
СТАДО В ПЛЕМЕННЫХ ЗАВОДАХ И ПЛЕМЕННЫХ РЕПРОДУКТОРАХ**

ХОЗЯЙСТВО	Количество свиноматок, голов	Многоплодие, гол.	В возрасте 30 дней			
			кол-во, гол.	масса гн., кг	масса 1 пор., кг	
<b>Воронежская область</b>						
ООО "Селекционно-гибридный центр"	173	9,6	9,1	72,0	7,9	
ООО "АГРОЭКО-Воронеж"	163	8,7	8,6	76,4	8,9	
<b>Курская область</b>						
ООО "Агропромкомплектация-Курск"	63	9,4	8,7	71,3	8,2	
<b>Липецкая область</b>						
ООО "ОТРАДА ФАРМЗ"	279	9,4	8,3	74,7	9,0	
<b>Оренбургская область</b>						
ООО "СГЦ "Вишневы"	183	8,6	8,5	70,7	8,3	
<b>Орловская область</b>						
ООО "Знаменский СГЦ"	292	9,1	8,6	78,6	9,1	
<b>Псковская область</b>						
ООО "ВСГЦ"	146	8,4	9,9	70,9	7,2	
<b>Тюменская область</b>						
ЗАО "Племзавод-Юбилейный"	61	10,8	10,6	97,0	9,2	
<b>ВСЕГО ПО ПОРОДЕ</b>	<b>1903</b>	<b>9,1</b>	<b>8,8</b>	<b>74,6</b>	<b>8,5</b>	
<b>Кемеровская</b>						
<b>Кемеровская область</b>						
ООО СПК "Чистогорский"	142	10,1	9,8	72,4	7,4	
<b>ВСЕГО ПО ПОРОДЕ</b>	<b>142</b>	<b>10,1</b>	<b>9,8</b>	<b>72,4</b>	<b>7,4</b>	
<b>Йоркшир</b>						
<b>Республика Башкортостан</b>						
ООО "Башкирская мясная компания"	934	14,7	13,2	108,2	8,2	
<b>Республика Мордовия</b>						
ООО "Мордовский племенной центр"	562	11,2	11,1	89,9	8,1	
<b>Белгородская область</b>						
ООО "Селекционно-гибридный Центр"	100	11,4	10,6	90,2	8,5	

**ПРОДУКТИВНОСТЬ ПЕРВОПОРОСОК, ВВЕДЕННЫХ В ОСНОВНОЕ  
СТАДО В ПЛЕМЕННЫХ ЗАВОДАХ И ПЛЕМЕННЫХ РЕПРОДУКТОРАХ**

ХОЗЯЙСТВО	Количество свиноматок, голов	Многоплодие, гол.	В возрасте 30 дней			
			кол-во, гол.	масса гн., кг	масса 1 пор., кг	
<b>Воронежская область</b>						
ООО "АГРОЭКО-Воронеж"	593	12,8	12,4	113,0	9,1	
<b>Липецкая область</b>						
ООО "ОТРАДА ФАРМЗ"	1957	15,8	12,8	95,6	7,5	
<b>Оренбургская область</b>						
ООО "СГЦ "Вишневецкий"	452	12,0	11,3	84,2	7,5	
<b>Тверская область</b>						
АО "Агрофирма Дмитрова Гора"	666	15,1	13,7	107,3	7,8	
<b>ВСЕГО ПО ПОРОДЕ</b>	<b>5264</b>	<b>14,3</b>	<b>12,6</b>	<b>99,6</b>	<b>7,9</b>	
<b>Цивильская</b>						
<b>Чувашская Республика</b>						
ФГУП "Колос"	50	11,2	9,8	72,2	7,4	
<b>ВСЕГО ПО ПОРОДЕ</b>	<b>50</b>	<b>11,2</b>	<b>9,8</b>	<b>72,2</b>	<b>7,4</b>	
<b>Племрепродукторы Крупная белая</b>						
<b>Республика Саха (Якутия)</b>						
ПТКХ "Сибирь"	30	10,2	10,0	72,5	7,3	
<b>Республика Татарстан</b>						
ООО "Авангард"	66	11,8	11,6	95,1	8,2	
ООО "АГРОФИРМА ЯЛТАУ"	79	12,5	11,8	95,0	8,1	
<b>Красноярский край</b>						
ЗАО "Назаровское"	110	9,9	9,0	77,3	8,6	
<b>Амурская область</b>						
ЗАОр(нп) агрофирма "Партизан"	420	12,1	11,0	89,0	8,1	
<b>Брянская область</b>						
ООО "ДРУЖБА"	508	11,8	11,8	105,7	9,0	
<b>Вологодская область</b>						
Вологодский филиал АО "Шувалово"	172	13,6	12,5	97,1	7,8	

**ПРОДУКТИВНОСТЬ ПЕРВОПОРОСОК, ВВЕДЕННЫХ В ОСНОВНОЕ  
СТАДО В ПЛЕМЕННЫХ ЗАВОДАХ И ПЛЕМЕННЫХ РЕПРОДУКТОРАХ**

ХОЗЯЙСТВО	Количество свиноматок, голов	Многоплодие, гол.	В возрасте 30 дней			
			кол-во, гол.	масса гн., кг	масса 1 пор., кг	
<b>Воронежская область</b>						
ООО спецхоз "Вишневатский"	1082	13,6	11,6	92,6	8,0	
ООО "Черкизово-Свиноводство"	146	12,5	11,3	88,5	7,8	
<b>Иркутская область</b>						
СХПК "Усольский свинокомплекс"	182	12,5	11,3	87,0	7,7	
<b>Калужская область</b>						
ООО "ЭКО ФЕРМА "Климовская"	34	15,6	13,6	107,5	7,9	
<b>Кировская область</b>						
ОАО племзавод "Октябрьский"	40	11,3	11,3	89,0	7,9	
АО "Агрофирма "ДОРНИЧИ"	110	12,2	11,9	111,2	9,3	
ЗАО "Заречье"	52	10,6	11,0	84,3	7,7	
<b>Курская область</b>						
АО "Надежда"	203	12,0	11,4	85,5	7,5	
ООО "ТОПИГС СиАйЭс"	217	11,9	11,1	101,0	9,1	
<b>Нижегородская область</b>						
ООО "Агрофирма "Металлург"	349	9,9	9,8	73,6	7,5	
<b>Новгородская область</b>						
ООО "Новгородский бекон"	250	13,6	12,7	107,4	8,5	
<b>Новосибирская область</b>						
АО "Кудряшовское"	255	14,8	11,9	96,5	8,1	
<b>Оренбургская область</b>						
СПК "Птицефабрика Гайская"	69	12,4	11,9	90,7	7,6	
<b>Самарская область</b>						
АО "Северный ключ"	685	11,0	10,2	83,5	8,2	
<b>Свердловская область</b>						
СПК "Пригородное"	4	7,0	8,3	46,3	5,6	
ООО "Агрокомплекс Горноуральский"	200	12,0	11,3	93,0	8,2	
<b>Тамбовская область</b>						
ООО "Центральное"	98	12,0	12,0	108,0	9,0	
Колхоз-племзавод им. Ленина	38	11,2	11,2	81,8	7,3	

**ПРОДУКТИВНОСТЬ ПЕРВООПОРОСОК, ВВЕДЕННЫХ В ОСНОВНОЕ  
СТАДО В ПЛЕМЕННЫХ ЗАВОДАХ И ПЛЕМЕННЫХ РЕПРОДУКТОРАХ**

ХОЗЯЙСТВО	Количество свиноматок, голов	Многоплодие, гол.	В возрасте 30 дней		
			кол-во, гол.	масса гн., кг	масса 1 пор., кг
<b>Тульская область</b>					
ООО "ПХ "Лазаревское"	151	10,7	11,1	88,2	7,9
<b>ВСЕГО ПО ПОРОДЕ</b>	<b>5550</b>	<b>12,3</b>	<b>11,3</b>	<b>92,0</b>	<b>8,1</b>
<b>Скороспелая мясная (СМ-1)</b>					
<b>Краснодарский край</b>					
СПК колхоз "Новоалексеевский"	62	11,4	11,0	91,0	8,3
<b>Новосибирская область</b>					
АО племзавод "Учхоз Тулинское"	20	11,2	11,0	99,7	9,1
<b>ВСЕГО ПО ПОРОДЕ</b>	<b>82</b>	<b>11,4</b>	<b>11,0</b>	<b>93,1</b>	<b>8,5</b>
<b>Ландрас</b>					
<b>Чувашская Республика</b>					
ООО ТП "Сувар-2"	97	11,7	10,9	96,0	8,8
<b>Алтайский край</b>					
СПК "Колхоз Путь к коммунизму"	45	11,0	10,9	87,8	8,1
<b>Краснодарский край</b>					
ООО "Кубанский бекон"	45	12,5	11,2	114,1	10,2
<b>Красноярский край</b>					
ЗАО "Назаровское"	91	11,5	10,7	83,4	7,8
<b>Вологодская область</b>					
Вологодский филиал АО "Шувалово"	56	13,2	13,0	110,3	8,5
<b>Иркутская область</b>					
СХПК "Усольский свинокомплекс"	267	12,3	11,5	88,3	7,7
<b>Калужская область</b>					
ООО "ЭКО ФЕРМА "Климовская"	54	13,9	13,5	103,4	7,7
<b>Камчатский край</b>					
ООО "Агротек"	59	11,2	11,6	114,2	9,8

**ПРОДУКТИВНОСТЬ ПЕРВООПОРОСОК, ВВЕДЕННЫХ В ОСНОВНОЕ  
СТАДО В ПЛЕМЕННЫХ ЗАВОДАХ И ПЛЕМЕННЫХ РЕПРОДУКТОРАХ**

ХОЗЯЙСТВО	Количество свиноматок, голов	Многоплодие, гол.	В возрасте 30 дней			
			кол-во, гол.	масса гн., кг	масса 1 пор., кг	
<b>Кировская область</b>						
СПК племзавод "КРАСНЫЙ ОКТЯБРЬ"		64	13,0	11,6	104,4	9,0
<b>Курская область</b>						
ООО "ТОПИГС СиАйЭс"		20	12,0	11,3	102,9	9,1
<b>Новгородская область</b>						
ООО "НОВСВИН"		199	12,6	11,5	90,2	7,8
<b>Пермский край</b>						
ООО "Свинокомплекс Пермский"		33	11,1	10,6	83,1	7,8
<b>Рязанская область</b>						
ООО "Вердазернопродукт"		131	12,9	12,9	109,2	8,5
<b>Свердловская область</b>						
СПК "Пригородное"		12	10,3	10,3	74,7	7,3
<b>Тульская область</b>						
ООО "ПХ "Лазаревское"		58	9,9	11,3	90,2	8,0
<b>Тюменская область</b>						
ЗАО "АПКК Родинский"		2	11,0	10,0	722,5	72,3
<b>ВСЕГО ПО ПОРОДЕ</b>		<b>1233</b>	<b>12,2</b>	<b>11,6</b>	<b>96,8</b>	<b>8,3</b>
<b>Дюрок</b>						
<b>Чувашская Республика</b>						
ООО ТП "Сувар-2"		69	9,1	9,8	86,6	8,8
<b>Краснодарский край</b>						
ООО "Кубанский бекон"		41	9,4	9,0	89,4	9,9
<b>Красноярский край</b>						
ЗАО "Назаровское"		46	9,8	9,1	74,8	8,2
<b>Пермский край</b>						
ООО "Свинокомплекс Пермский"		28	7,9	7,1	53,0	7,5
<b>Свердловская область</b>						
СПК "Пригородное"		17	8,7	9,2	61,1	6,6

**ПРОДУКТИВНОСТЬ ПЕРВООПОРОСОК, ВВЕДЕННЫХ В ОСНОВНОЕ  
СТАДО В ПЛЕМЕННЫХ ЗАВОДАХ И ПЛЕМЕННЫХ РЕПРОДУКТОРАХ**

ХОЗЯЙСТВО	Количество свиноматок, голов	Многоплодие, гол.	В возрасте 30 дней			
			кол-во, гол.	масса гн., кг	масса 1 пор., кг	
<b>Тульская область</b>						
ООО "ПХ "Лазаревское"	86	8,0	9,5	75,2	7,9	
<b>ВСЕГО ПО ПОРОДЕ</b>	<b>287</b>	<b>8,8</b>	<b>9,2</b>	<b>76,9</b>	<b>8,4</b>	
<b>Ливенская</b>						
<b>Орловская область</b>						
АО "ПЗ имени А.С. Георгиевского"	32	11,6	10,1	71,6	7,1	
<b>ВСЕГО ПО ПОРОДЕ</b>	<b>32</b>	<b>11,6</b>	<b>10,1</b>	<b>71,6</b>	<b>7,1</b>	
<b>Йоркшир</b>						
<b>Чувашская Республика</b>						
ООО ТП "Сувар-2"	116	11,5	10,3	86,7	8,4	
<b>Краснодарский край</b>						
ООО "Кубанский бекон"	125	13,5	11,6	112,4	9,7	
<b>Красноярский край</b>						
ЗАО "Назаровское"	134	11,1	10,5	83,0	7,9	
<b>Волгоградская область</b>						
КХК АО "Краснодонское"	467	14,9	10,9	88,3	8,1	
<b>Камчатский край</b>						
ООО "Агротек"	75	12,0	11,9	115,5	9,7	
<b>Новгородская область</b>						
ООО "НОВСВИН"	191	14,0	11,1	89,9	8,1	
<b>Ульяновская область</b>						
ООО "РОС-Бекон"	161	13,0	11,6	84,0	7,2	
<b>ВСЕГО ПО ПОРОДЕ</b>	<b>1269</b>	<b>13,5</b>	<b>11,0</b>	<b>91,2</b>	<b>8,3</b>	

**ПРИЖИЗНЕННАЯ ОЦЕНКА РЕМОНТНОГО МОЛОДНЯКА В ПЛЕМЕННЫХ  
ХОЗЯЙСТВАХ (100 кг)**

Наименование хозяйства, пол	Всего, голов	Средний возраст, дни	Затраты корма на 1 кг прироста живой массы, кг	Средняя толщина шпика в точке Р1 над 6-7 грудными позвонками, мм	Средняя толщина шпика в точке Р2 над 10-11 ребром, мм	Средняя глубина мышцы в точке Р2, мм	Средняя длина туловища, см
-----------------------------	--------------	----------------------	--	--	---	--------------------------------------	----------------------------

**Племзаводы  
Крупная белая**

**Республика Башкортостан**

ООО "Уфимский СГЦ"

Хрячки	120	157	2,8	13,2	60,2		
Свинки	310	162	2,8	13,7	59,8		

ГУСП совхоз "Рошинский"

Хрячки	68	160	2,7	16,0		126	11,0
Свинки	1695	170	2,8	18,0		125	14,0

**Республика Бурятия**

АО "СВК "Восточно-Сибирский"

Хрячки	8	159	2,7	15,0	10,0	55,0	126
Свинки	4221	165	2,6	16,0	13,0	54,0	124

**Республика Татарстан**

ООО "Камский бекон"

Хрячки	9325	156	2,6	16,0	12,0	65,0	131
Свинки	21198	157	2,6	15	11,0	63,0	130

**Удмуртская Республика**

ООО "Кигбаевский Бекон"

Хрячки	6	135	2,1	14,5	10,0	51,1	122
Свинки	3372	147	2,6	15,5	10,0	56,9	123

**Алтайский край**

ООО "Алтаймясопром"

Хрячки	6	160	2,7	12,3	10,1	56,0	124
Свинки	154	169	2,8	12,6	10,4	56,0	125

**Ставропольский край**

СХПК "Россия"

Хрячки	65	158	2,7	14,0	0	0	126
Свинки	227	168	2,8	15,0	0	0	125

**Белгородская область**

СПК "Колхоз имени Горина"

Хрячки	36	158	2,3	11,2	10,5	0	128
Свинки	345	160	2,3	12,8	11,5	0	126

**ПРИЖИЗНЕННАЯ ОЦЕНКА РЕМОНТНОГО МОЛОДНЯКА В ПЛЕМЕННЫХ  
ХОЗЯЙСТВАХ (100 кг)**

Наименование хозяйства, пол	Всего, голов	Средний возраст, дни	Затраты корма на 1 кг прироста живой массы, кг	Средняя толщина шпика в точке Р1 над 6-7 грудными позвонками, мм	Средняя толщина шпика в точке Р2 над 10-11 ребром, мм	Средняя глубина мышцы в точке Р2, мм	Средняя длина туловища, см
<b>ООО "Селекционно-гибридный Центр"</b>							
Хрячки	832	154	2,0	15,9	7,0	56,9	126
Свинки	6223	163	2,4	16,6	7,5	56,7	125
<b>ООО "Мираторг Белгород"</b>							
Хрячки	4198	157	2,6	22,9	12,1	63,0	125
Свинки	10757	158	2,6	23,0	12,4	64,0	125
<b>Воронежская область</b>							
<b>ООО "Селекционно-гибридный центр"</b>							
Хрячки	2552	147	2,5	14,5	11,2	57,2	126
Свинки	10098	153	2,5	14,8	11,7	57,2	126
<b>Кемеровская область</b>							
<b>ООО СПК "Чистогорский"</b>							
Хрячки	114	174	2,6	16,2	13,1	56,5	124
Свинки	1160	177	2,8	17,9	15,4	53,8	123
<b>Кировская область</b>							
<b>СПК племзавод "Соколовка"</b>							
Хрячки	0	0	0	0	0	0	0
Свинки	53	167	2,8	18,0	13,0	54,0	126
<b>Курганская область</b>							
<b>ООО "Шадринское"</b>							
Хрячки	62	157	0	14,8	0	0	126
Свинки	369	166	0	16,2	0	0	125
<b>Курская область</b>							
<b>ООО "Агропромкомплектация-Курск"</b>							
Хрячки	138	156	2,7	17,0	0	0	124
Свинки	3008	158	2,7	17,0	0	0	123
<b>Орловская область</b>							
<b>ООО "Знаменский СГЦ"</b>							
Хрячки	1176	151	2,7	13,3	4,3	61,2	132
Свинки	10750	160	2,7	14,2	6,0	63,2	131
<b>Пермский край</b>							
<b>ООО "Свинокомплекс Пермский"</b>							
Хрячки	137	167	0	19,0	18,0	48,0	126
Свинки	1627	193	0	22,0	21,0	47,0	126



**ПРИЖИЗНЕННАЯ ОЦЕНКА РЕМОНТНОГО МОЛОДНЯКА В ПЛЕМЕННЫХ  
ХОЗЯЙСТВАХ (100 кг)**

Наименование хозяйства, пол	Всего, голов	Средний возраст, дни	Затраты корма на 1 кг прироста живой массы, кг	Средняя толщина шпика в точке Р1 над 6-7 грудными позвонками, мм	Средняя толщина шпика в точке Р2 над 10-11 ребром, мм	Средняя глубина мышцы в точке Р2, мм	Средняя длина туловища, см
-----------------------------	--------------	----------------------	--	--	---	--------------------------------------	----------------------------

**Псковская область**

ООО "ВСГЦ"

Хрячки	117	153	2,7	15,0	10,0	54,7	124
Свинки	7849	152	2,8	18,2	12,2	54,6	123

**Рязанская область**

ООО "Вердазернопродукт"

Хрячки	105	152	0	14,6	11,6	52,7	126
Свинки	873	164	0	16,8	13,7	57,5	126

АО "Рязанский свинокомплекс"

Хрячки	19	165	0	10,0	10,0	54,0	126
Свинки	658	171	0	14,0	12,0	55,0	124

**Тверская область**

АО "Агрофирма Дмитрова Гора"

Хрячки	23	152	2,7	15,0	0	0	121
Свинки	632	154	2,8	17,0	0	0	119

**Тюменская область**

ЗАО "Племзавод-Юбилейный"

Хрячки	175	150	2,6	12,8	10,0	56,0	125
Свинки	863	154	2,7	13,7	10,2	55,0	124

**Республика Крым**

ООО "Велес-Крым"

Хрячки	5	155	2,7	15,0	11,0	55,5	134
Свинки	19	138	2,7	13,1	9,2	54,3	120

**Ландрас**

**Республика Башкортостан**

ООО "Башкирская мясная компания"

Хрячки	117	154	2,68	13	58	125	11
Свинки	250	156	2,68	13	56	124	11

ООО "Уфимский СГЦ" материнская л

Хрячки	120	158	2,8	13,1	59,9	126	
Свинки	347	160	2,82	13,6	61,6	124	

**ПРИЖИЗНЕННАЯ ОЦЕНКА РЕМОНТНОГО МОЛОДНЯКА В ПЛЕМЕННЫХ  
ХОЗЯЙСТВАХ (100 кг)**

Наименование хозяйства, пол	Всего, голов	Средний возраст, дни	Затраты корма на 1 кг прироста живой массы, кг	Средняя толщина шпика в точке Р1 над 6-7 грудными позвонками, мм	Средняя толщина шпика в точке Р2 над 10-11 ребром, мм	Средняя глубина мышцы в точке Р2, мм	Средняя длина туловища, см
<b>ООО "Уфимский СГЦ" отцовская лин</b>							
Хрячки	110	155	2,81	13,3	59,9	126	
Свинки	301	156	2,82	13,4	61,8	124	
<b>Республика Мордовия</b>							
<b>ООО "Мордовский племенной центр"</b>							
Хрячки	256	141	2,5	10,1	8,6	0	128
Свинки	1641	144	2,5	11,0	9,0	0	127
<b>Алтайский край</b>							
<b>ООО "Алтаймясопром"</b>							
Хрячки	5	162	2,8	13,2	10,3	56,0	126
Свинки	121	165	2,8	13,2	10,3	55,0	127
<b>Белгородская область</b>							
<b>СПК"Колхоз имени Горина"</b>							
Хрячки	35	156	2,2	10,4	10,2	0	128
Свинки	275	159	2,3	11,2	11,0	0	127
<b>ООО"Селекционно-гибридный Центр"</b>							
Хрячки	150	154	2,0	15,9	6,9	57,6	126
Свинки	705	160	2,4	16,8	7,7	57,9	125
<b>ООО"Мираторг Белгород"</b>							
Хрячки	1023	157	2,1	12,2	12,2	62,5	134
Свинки	1397	158	2,6	21,4	12,3	61,9	133
<b>Воронежская область</b>							
<b>ООО "Селекционно-гибридный центр"</b>							
Хрячки	257	148	2,5	14,3	11,5	56,2	127
Свинки	1604	153	2,6	14,3	11,5	56,7	127
<b>ООО "АГРОЭКО-Воронеж"</b>							
Хрячки	1651	140	2,7	14,2	12,8	61,6	127
Свинки	3544	143	2,8	14,5	13,6	61,0	126
<b>Кемеровская область</b>							
<b>ООО СПК "Чистогорский"</b>							
Хрячки	203	170	2,8	17,6	13,3	57,4	125
Свинки	845	177	2,9	18,2	14,8	54,8	124
<b>Курская область</b>							
<b>ООО "Агропромкомплектация-Курск"</b>							
Хрячки	10	157	2,8	14,0	0	0	128
Свинки	140	159	2,7	14,0	0	0	128

**ПРИЖИЗНЕННАЯ ОЦЕНКА РЕМОНТНОГО МОЛОДНЯКА В ПЛЕМЕННЫХ  
ХОЗЯЙСТВАХ (100 кг)**

Наименование хозяйства, пол	Всего, голов	Средний возраст, дни	Затраты корма на 1 кг прироста живой массы, кг	Средняя толщина шпика в точке Р1 над 6-7 грудными позвонками, мм	Средняя толщина шпика в точке Р2 над 10-11 ребром, мм	Средняя глубина мышцы в точке Р2, мм	Средняя длина туловища, см
-----------------------------	--------------	----------------------	--	--	---	--------------------------------------	----------------------------

**Липецкая область**

ООО "ОТРАДА ФАРМЗ"

Хрячки	92	156	0	13,4	0	0	129
Свинки	795	165	0	15,3	0	0	127

**Оренбургская область**

ООО "СГЦ "Вишневы"

Хрячки	12	158	2,6	15,0	13,0	61,0	126
Свинки	67	160	2,6	13,0	12,0	63,0	124

**Орловская область**

ООО "Знаменский СГЦ"

Хрячки	1062	149	2,7	11,8	5,4	64,8	132
Свинки	11396	157	2,7	12,4	7,4	66,2	130

**Псковская область**

ООО "ВСГЦ"

Хрячки	34	149	2,7	13,9	9,4	55,6	125
Свинки	1663	151	2,8	18,0	12,3	54,5	128

**Тверская область**

АО "Агрофирма Дмитрова Гора"

Хрячки	38	150	2,7	19,0	0	0	124
Свинки	179	151	2,8	17,0	0	0	123

**Тюменская область**

ЗАО "Племзавод-Юбилейный"

Хрячки	674	134	2,5	10,4	7,9	60,0	126
Свинки	6058	148	2,6	11,0	8,1	58	125

**Дюрок**

**Республика Башкортостан**

ООО "Башкирская мясная компания"

Хрячки	95	154	2,68	13	58	125	11
Свинки	250	154	2,68	12,5	59	124	11

**Республика Мордовия**

ООО "Мордовский племенной центр"

Хрячки	412	138	2,4	9,1	8,6	0	127
Свинки	348	143	2,5	9,7	9,7	0	126

**ПРИЖИЗНЕННАЯ ОЦЕНКА РЕМОНТНОГО МОЛОДНЯКА В ПЛЕМЕННЫХ  
ХОЗЯЙСТВАХ (100 кг)**

Наименование хозяйства, пол	Всего, голов	Средний возраст, дни	Затраты корма на 1 кг прироста живой массы, кг	Средняя толщина шпика в точке Р1 над 6-7 грудными позвонками, мм	Средняя толщина шпика в точке Р2 над 10-11 ребром, мм	Средняя глубина мышцы в точке Р2, мм	Средняя длина туловища, см
-----------------------------	--------------	----------------------	--	--	---	--------------------------------------	----------------------------

**Белгородская область**

СПК"Колхоз имени Горина"

Хрячки	44	157	2,1	10,9	10	0	127
Свинки	196	161	2,3	12,0	10,8	0	127

ООО"Селекционно-гибридный Центр"

Хрячки	1862	146	2,2	14,3	9,3	55,9	125
Свинки	2868	154	2,4	15,8	11,7	57,8	124

**Воронежская область**

ООО "Селекционно-гибридный центр"

Хрячки	681	144	2,4	12,3	9,3	62,4	125
Свинки	830	150	2,4	12,5	10,5	61,4	124

ООО "АГРОЭКО-Воронеж"

Хрячки	3132	138	2,6	13,0	12,9	63,2	123
Свинки	2900	141	2,7	14,4	13,5	64,5	121

**Курская область**

ООО "Агропромкомплектация-Курск"

Хрячки	12	139	2,7	14,0	0	0	123
Свинки	327	148	2,7	15,0	0	0	122

**Липецкая область**

ООО "ОТРАДА ФАРМЗ"

Хрячки	79	152	0	13,9	0	0	125
Свинки	609	159	0	15,3	0	0	123

**Оренбургская область**

ООО "СГЦ "Вишневатский"

Хрячки	4	157	2,6	17,0	14,0	64,0	120
Свинки	63	163	2,6	15,0	13,0	63,0	119

**Орловская область**

ООО "Знаменский СГЦ"

Хрячки	2086	136	2,7	11,6	4,6	75,0	126
Свинки	2154	144	2,7	11,6	5,9	75,4	124

**Псковская область**

ООО "ВСГЦ"

Хрячки	353	139	2,6	12,1	8,1	55,7	120
Свинки	270	142	2,7	11,5	7,9	55,3	119

**ПРИЖИЗНЕННАЯ ОЦЕНКА РЕМОНТНОГО МОЛОДНЯКА В ПЛЕМЕННЫХ  
ХОЗЯЙСТВАХ (100 кг)**

Наименование хозяйства, пол	Всего, голов	Средний возраст, дни	Затраты корма на 1 кг прироста живой массы, кг	Средняя толщина шпика в точке Р1 над 6-7 грудными позвонками, мм	Средняя толщина шпика в точке Р2 над 10-11 ребром, мм	Средняя глубина мышцы в точке Р2, мм	Средняя длина туловища, см
-----------------------------	--------------	----------------------	--	--	---	--------------------------------------	----------------------------

**Тюменская область**

ЗАО "Племзавод-Юбилейный"

Хрячки	194	134	2,4	11,0	9,0	59,0	124
Свинки	901	145	2,6	11,3	8,5	58,0	124

**Кемеровская**

**Кемеровская область**

ООО СПК "Чистогорский"

Хрячки	96	187	3,4	27,8	24,8	0	121
Свинки	480	188	3,4	27,9	24,2	0	121

**Йоркшир**

**Республика Башкортостан**

ООО "Башкирская мясная компания"

Хрячки	80	157	2,7	14,2	58,5	124,3	12,5
Свинки	10024	159	2,7	13,8	56,0	124,4	11,7

**Республика Мордовия**

ООО "Мордовский племенной центр"

Хрячки	368	142	2,4	11,2	10,7	0	128
Свинки	9604	145	2,5	11,4	11,0	0	127

**Белгородская область**

ООО "Селекционно-гибридный Центр"

Хрячки	446	141	1,9	15,3	6,1	71,2	125
Свинки	996	149	2,3	16,4	6,9	69,6	125

ООО "Мираторг Белгород"

Хрячки	3591	157	2,6	22,9	12,7	63,0	125
Свинки	3445	158	2,6	12,9	12,9	65,0	125

**Воронежская область**

ООО "АГРОЭКО-Воронеж"

Хрячки	3911	146	2,7	14,8	12,3	59,2	125
Свинки	13123	152	2,8	15,6	13,5	58,6	124

**Липецкая область**

ООО "ОТРАДА ФАРМЗ"

Хрячки	85	154	0	13,4	0	0	125
Свинки	3018	161	0	15,9	0	0	124

**ПРИЖИЗНЕННАЯ ОЦЕНКА РЕМОУНТОГО МОЛОДНЯКА В ПЛЕМЕННЫХ  
ХОЗЯЙСТВАХ (100 кг)**

Наименование хозяйства, пол	Всего, голов	Средний возраст, дни	Затраты корма на 1 кг прироста живой массы, кг	Средняя толщина шпика в точке Р1 над 6-7 грудными позвонками, мм	Средняя толщина шпика в точке Р2 над 10-11 ребром, мм	Средняя глубина мышцы в точке Р2, мм	Средняя длина туловища, см
-----------------------------	--------------	----------------------	--	--	---	--------------------------------------	----------------------------

**Оренбургская область**

ООО "СГЦ "Вишневооский"

Хрячки	6	162	2,6	15,0	12,0	61,0	123
Свинки	652	164	2,6	14,0	13,0	59,0	122

**Тверская область**

АО "Агрофирма Дмитрова Гора"

Хрячки	0	0	0	0	0	0	0
Свинки	1542	152	2,7	12,0	0	0	121

**Цивильская**

**Чувашская Республика**

ФГУП "Колос"

Хрячки	9	185	3,5	23,0	0	0	124
Свинки	35	205	3,5	25,0	0	0	124

**Племрепродукторы  
Крупная белая**

**Республика Саха (Якутия)**

ПТКХ "Сибирь"

Хрячки	0	0	0	0	0	0	0
Свинки	225	177	3,6	0	0	0	0

**Республика Татарстан**

ООО "Авангард"

Хрячки	28	159	2,4	16,7	12,7	54,3	125
Свинки	1955	168	2,5	17,6	13,6	53,4	124

ООО "АГРОФИРМА ЯЛТАУ"

Хрячки	26	171	2,7	17,2	13,2	53,8	124
Свинки	1761	168	2,5	17,9	14,1	52,9	129

**Красноярский край**

ЗАО "Назаровское"

Хрячки	0	0	0	0	0	0	0
Свинки	30	179	0	14,3	0	0	124

**Амурская область**

ЗАОр(нп) агрофирма "Партизан"

Хрячки	21	174	0	21,7	0	0	124
Свинки	137	175	0	22,0	0	0	123

**ПРИЖИЗНЕННАЯ ОЦЕНКА РЕМОНТНОГО МОЛОДНЯКА В ПЛЕМЕННЫХ  
ХОЗЯЙСТВАХ (100 кг)**

Наименование хозяйства, пол	Всего, голов	Средний возраст, дни	Затраты корма на 1 кг прироста живой массы, кг	Средняя толщина шпика в точке Р1 над 6-7 грудными позвонками, мм	Средняя толщина шпика в точке Р2 над 10-11 ребром, мм	Средняя глубина мышцы в точке Р2, мм	Средняя длина туловища, см
-----------------------------	--------------	----------------------	--	--	---	--------------------------------------	----------------------------

**Брянская область**

ООО "ДРУЖБА"

Хрячки	0	0	0	0	0	0	0
Свинки	900	165	2,0	9,7	0	0	129

**Вологодская область**

Вологодский филиал АО "Шувалово"

Хрячки	3	154	2,5	8,6	8,6	57,0	127
Свинки	499	149	2,5	9,1	9,1	56,1	126

**Воронежская область**

ООО спецхоз "Вишневатский"

Хрячки	0	0	0	0	0	0	0
Свинки	715	152	2,7	13,7	12,2	54,0	126

ООО "Черкизово-Свиноводство"

Хрячки	5	151	2,6	14,1	10,8	54,2	125
Свинки	2215	156	2,6	14,7	11,9	55,4	124

**Иркутская область**

СХПК "Усольский свинокомплекс"

Хрячки	220	164	2,9	22,0	0	0	127
Свинки	1700	168	3,1	20,0	0	0	125

**Калужская область**

ООО "ЭКО ФЕРМА "Климовская"

Хрячки	15	158	2,3	14,8	12,1	57,8	129
Свинки	220	161	2,4	15,1	12,9	56,4	127

**Кировская область**

ОАО племзавод "Октябрьский"

Хрячки	0	0	0	0	0	0	0
Свинки	172	167	2,7	16,6	0	0	126

АО "Агрофирма "ДОРОНИЧИ"

Хрячки	51	145	2,7	14,0	14,4	58,0	125
Свинки	1160	147	2,7	12,0	13,3	57,0	125

ЗАО "Заречье"

Хрячки	24	160	2,6	15,7	11,4	72,3	126
Свинки	898	175	2,8	20,0	17,0	65,1	125

**ПРИЖИЗНЕННАЯ ОЦЕНКА РЕМОНТНОГО МОЛОДНЯКА В ПЛЕМЕННЫХ  
ХОЗЯЙСТВАХ (100 кг)**

Наименование хозяйства, пол	Всего, голов	Средний возраст, дни	Затраты корма на 1 кг прироста живой массы, кг	Средняя толщина шпика в точке Р1 над 6-7 грудными позвонками, мм	Средняя толщина шпика в точке Р2 над 10-11 ребром, мм	Средняя глубина мышцы в точке Р2, мм	Средняя длина туловища, см
-----------------------------	--------------	----------------------	--	--	---	--------------------------------------	----------------------------

**Курская область**

АО "Надежда"

Хрячки	7	144	2,6	11,4	0	0	125
Свинки	1641	155	2,7	11,1	0	0	123

ООО "ТОПИГС СиАйЭс"

Хрячки	833	140	2,6	12,2	0	0	126
Свинки	1750	147	2,8	12,4	0	0	126

**Нижегородская область**

ООО "Агрофирма "Металлург"

Хрячки	61	190	3,6	0	0	0	123
Свинки	559	202	3,8	0	0	0	121

**Новгородская область**

ООО "Новгородский бекон"

Хрячки	0	0	0	0	0	0	0
Свинки	150	166	2,1	17,4	14,5	54,0	126

**Новосибирская область**

АО "Кудряшовское"

Хрячки	55	164	2,4	11,7	9,6		131
Свинки	1062	162	2,5	11,8	10,0	0	127

**Оренбургская область**

СПК "Птицефабрика Гайская"

Хрячки	40	152	2,3	15,5	0	0	127
Свинки	140	165	2,3	17,1	0	0	123

**Самарская область**

АО "Северный ключ"

Хрячки	104	169	2,9	20,0	9,0	0	128
Свинки	1568	170	2,9	21,0	10,0	0	127

**Свердловская область**

СПК "Пригородное"

Хрячки	0	0	0	0	0	0	0
Свинки	100	241	0	18,0	0	0	123

ООО "Агрокомплекс Горноуральский"

Хрячки	18	175	2,6	9,4	9,6	70,0	129
Свинки	473	176	2,6	9,3	9,5	72,0	128



**ПРИЖИЗНЕННАЯ ОЦЕНКА РЕМОНТНОГО МОЛОДНЯКА В ПЛЕМЕННЫХ  
ХОЗЯЙСТВАХ (100 кг)**

Наименование хозяйства, пол	Всего, голов	Средний возраст, дни	Затраты корма на 1 кг прироста живой массы, кг	Средняя толщина шпика в точке Р1 над 6-7 грудными позвонками, мм	Средняя толщина шпика в точке Р2 над 10-11 ребром, мм	Средняя глубина мышцы в точке Р2, мм	Средняя длина туловища, см
-----------------------------	--------------	----------------------	--	--	---	--------------------------------------	----------------------------

**Тамбовская область**

ООО "Центральное"

Хрячки	30	150	2,8	20,0	12,2	0	124
Свинки	552	150	2,7	21,0	12,0	0	123
Колхоз-племзавод им. Ленина							
Хрячки	27	169	2,8	21,0	11,8	0	125
Свинки	123	170	3,1	22,0	12,0	0	124

**Тульская область**

ООО "ПХ "Лазаревское"

Хрячки	121	157	0	15,8	10,7	54,5	124
Свинки	578	168	0	16,7	10,9	53,3	124

**Скороспелая мясная (СМ-1)**

**Краснодарский край**

СПК колхоз "Новоалексеевский"

Хрячки	54	165	2,7	16,0	11,0	53,0	129
Свинки	157	175	2,8	19,0	16	50,0	126

**Новосибирская область**

АО племзавод "Учхоз Тулинское"

Хрячки	10	180	3,0	19,0	14,2	55,1	129
Свинки	55	183	3,1	21,0	16,0	53,6	125

**Ландрас**

**Чувашская Республика**

ООО ТП "Сувар-2"

Хрячки	8	150	2,5	14,9	0	0	131
Свинки	90	155	2,6	15,0	0	0	129

**Алтайский край**

СПК "Колхоз Путь к коммунизму"

Хрячки	6	160	3,2	15,0	0	0	128
Свинки	0	0	0	0	0	0	0

**Краснодарский край**

ООО "Кубанский бекон"

Хрячки	54	155	2,8	16,0	0	0	127
Свинки	672	156	2,8	16,5	0	0	126

**ПРИЖИЗНЕННАЯ ОЦЕНКА РЕМОНТНОГО МОЛОДНЯКА В ПЛЕМЕННЫХ  
ХОЗЯЙСТВАХ (100 кг)**

Наименование хозяйства, пол	Всего, голов	Средний возраст, дни	Затраты корма на 1 кг прироста живой массы, кг	Средняя толщина шпика в точке Р1 над 6-7 грудными позвонками, мм	Средняя толщина шпика в точке Р2 над 10-11 ребром, мм	Средняя глубина мышцы в точке Р2, мм	Средняя длина туловища, см
-----------------------------	--------------	----------------------	--	--	---	--------------------------------------	----------------------------

**Красноярский край**

ЗАО "Назаровское"

Хрячки	0	0	0	0	0	0	0
Свинки	197	177	0	14,4	0	0	124

**Вологодская область**

Вологодский филиал АО "Шувалово"

Хрячки	2	154	2,5	9,0	9,0	56,3	127
Свинки	191	148	2,5	9,4	9,4	55,7	126

**Иркутская область**

СХПК "Усольский свинокомплекс"

Хрячки	355	164	2,8	21,0	0	0	125
Свинки	1975	168	3,0	20,0	0	0	124

**Калужская область**

ООО "ЭКО ФЕРМА "Климовская"

Хрячки	12	158	2,3	13,4	11,5	57,5	135
Свинки	234	160	2,4	14,2	11,8	56,2	134

**Камчатский край**

ООО "Агротек"

Хрячки	4	140	2,6	11,8	10,8	0	128
Свинки	79	142	2,6	12,2	11,5	0	127

**Кировская область**

СПК племзавод "КРАСНЫЙ ОКТЯБРЬ"

Хрячки	141	158	2,7	15,0	10,2	0	128
Свинки	677	170	2,8	17,4	13,7	0	127

**Курская область**

ООО "ТОПИГС СиАйЭс"

Хрячки	306	143	2,3	9,0	0	0	127
Свинки	409	149	2,4	7,7	0	0	127

**Новгородская область**

ООО "НОВСВИН"

Хрячки	99	155	2,8	13,1	11,0	55,9	126
Свинки	371	156	2,8	13,3	11,3	55,5	126

**ПРИЖИЗНЕННАЯ ОЦЕНКА РЕМОНТНОГО МОЛОДНЯКА В ПЛЕМЕННЫХ  
ХОЗЯЙСТВАХ (100 кг)**

Наименование хозяйства, пол	Всего, голов	Средний возраст, дни	Затраты корма на 1 кг прироста живой массы, кг	Средняя толщина шпика в точке Р1 над 6-7 грудными позвонками, мм	Средняя толщина шпика в точке Р2 над 10-11 ребром, мм	Средняя глубина мышцы в точке Р2, мм	Средняя длина туловища, см
-----------------------------	--------------	----------------------	--	--	---	--------------------------------------	----------------------------

**Пермский край**

ООО "Свинокомплекс Пермский"

Хрячки	107	158	0	13,0	11,0	50,0	128
Свинки	152	169	0	13,0	11,0	49,0	128

**Рязанская область**

ООО "Вердазернопродукт"

Хрячки	65	147	0	16,4	12,9	52,4	128
Свинки	673	163	0	16,9	13,7	57,0	126

**Свердловская область**

СПК "Пригородное"

Хрячки	5	196	0	16,0	0	0	122
Свинки	207	232	0	18,0	0	0	121

**Тульская область**

ООО "ПХ "Лазаревское"

Хрячки	89	153	0	15,6	11,9	52,5	125
Свинки	298	162	0	16,2	12,0	51,4	125

**Тюменская область**

ЗАО "АПКК Рощинский"

Хрячки	6	176	3,5	20,0	0	0	126
Свинки	128	194	3,6	21,0	0	0	122

**Дюрок**

**Чувашская Республика**

ООО ТП "Сувар-2"

Хрячки	14	146	2,5	14,9	0	0	123
Свинки	89	158	2,6	15,0	0	0	122

**Краснодарский край**

ООО "Кубанский бекон"

Хрячки	152	156	2,7	15,8	0	0	125
Свинки	280	155	2,7	16,0	0	0	125

**Красноярский край**

ЗАО "Назаровское"

Хрячки	0	0	0	0	0	0	0
Свинки	22	168	0	14,0	0	0	124

**ПРИЖИЗНЕННАЯ ОЦЕНКА РЕМОУНТОГО МОЛОДНЯКА В ПЛЕМЕННЫХ  
ХОЗЯЙСТВАХ (100 кг)**

Наименование хозяйства, пол	Всего, голов	Средний возраст, дни	Затраты корма на 1 кг прироста живой массы, кг	Средняя толщина шпика в точке Р1 над 6-7 грудными позвонками, мм	Средняя толщина шпика в точке Р2 над 10-11 ребром, мм	Средняя глубина мышцы в точке Р2, мм	Средняя длина туловища, см
-----------------------------	--------------	----------------------	--	--	---	--------------------------------------	----------------------------

**Пермский край**

ООО "Свинокомплекс Пермский"

Хрячки	107	156	0	12,0	11,0	49,0	123
Свинки	111	168	0	13,0	12,0	48,0	122

**Свердловская область**

СПК "Пригородное"

Хрячки	5	162	0	14,0	0	0	123
Свинки	13	223	0	17,0	0	0	120

**Тульская область**

ООО "ПХ "Лазаревское"

Хрячки	92	151	0	15,0	11,0	55,8	124
Свинки	381	160	0	15,8	11,1	53,9	124

**Ливенская**

**Орловская область**

АО "ПЗ имени А.С. Георгиевского"

Хрячки	6	168	3,2	0	0	0	125
Свинки	86	174	3,4	0	0	0	123

**Йоркшир**

**Чувашская Республика**

ООО ТП "Сувар-2"

Хрячки	15	151	2,5	14,9	0	0	126
Свинки	101	157	2,6	15,1	0	0	125

**Краснодарский край**

ООО "Кубанский бекон"

Хрячки	53	158	2,8	16,7	0	0	126
Свинки	4064	156	2,8	17,0	0	0	125

**Красноярский край**

ЗАО "Назаровское"

Хрячки	0	0	0	0	0	0	0
Свинки	185	185	0	14,4	0	0	124

**ПРИЖИЗНЕННАЯ ОЦЕНКА РЕМОНТНОГО МОЛОДНЯКА В ПЛЕМЕННЫХ  
ХОЗЯЙСТВАХ (100 кг)**

Наименование хозяйства, пол	Всего, голов	Средний возраст, дни	Затраты корма на 1 кг прироста живой массы, кг	Средняя толщина шпика в точке Р1 над 6-7 грудными позвонками, мм	Средняя толщина шпика в точке Р2 над 10-11 ребром, мм	Средняя глубина мышцы в точке Р2, мм	Средняя длина туловища, см
-----------------------------	--------------	----------------------	--	--	---	--------------------------------------	----------------------------

**Волгоградская область**

КХК АО "Краснодонское"

Хрячки	10	140	2,3	16,0	13,0	60,0	130
Свинки	120	145	2,4	15,0	14,0	61,0	129

**Камчатский край**

ООО "Агротек"

Хрячки	5	142	2,6	11,4	10,6	0	127
Свинки	116	143	2,6	11,8	12,8	0	126

**Новгородская область**

ООО "НОВСВИН"

Хрячки	99	155	2,8	13,0	10,9	55,4	125
Свинки	263	155	2,8	13,7	11,5	54,8	125

**Ульяновская область**

ООО "РОС-Бекон"

Хрячки	4	156	2,5	12,7	9,3	57,3	125
Свинки	60	164	2,5	16,2	11,7	55,8	127

## РЕЗУЛЬТАТЫ КОНТРОЛЬНОГО ОТКОРМА В РАЗРЕЗЕ ПОРОД СВИНЕЙ, РАЗВОДИМЫХ В РОССИИ

ПОРОДА	Всего основн ых хряков, голов	В том числе оцененных		Средний возраст достижения живой массы 100 кг, дн.	Затраты корма на 1 кг прироста живой массы, кг	Средняя толщина шпика в точке P1 над 6-7 грудными позвонками, мм	Средняя толщина шпика в точке P2 над 10-11 ребром, мм	Средняя глубина мышцы в точке P2, мм
		ГОЛОВ	%					

### Все категории хозяйств

Крупная белая	603	507	69,8	165,5	2,6	16,0	12,3	57,8
Скороспелая мясная (СМ-1)	11	11	40,7	180,0	3,0	19,0	0,0	0,0
Ландрас	458	334	62,4	160,0	2,7	14,7	11,5	58,0
Дюрок	382	266	62,2	160,4	2,6	13,8	10,9	62,1
Кемеровская	10	10	100,0	182,0	3,6	25,7	22,2	47,3
Йоркшир	189	111	50,2	154,5	2,6	14,0	10,2	61,4
Цивильская	27	27	100,0	185,0	3,7	23,0	0,0	0,0
<b>Всего</b>	<b>1680</b>	<b>1266</b>	<b>75,4</b>	<b>169,6</b>	<b>2,97</b>	<b>18,05</b>	<b>13,4</b>	<b>57,4</b>

### Племзаводы

Крупная белая	370	289	78,1	162,0	2,7	16,12	11,5	56,9
Ландрас	306	222	72,5	155,7	2,6	14,0	11,7	57,1
Дюрок	324	235	72,5	147,4	2,5	12,7	10,1	57,3
Кемеровская	10	10	100,0	182,0	3,6	25,7	22,2	47,3
Йоркшир	135	72	53,3	152,7	2,6	13,8	9,8	61,0
Цивильская	27	27	100,0	185,0	3,7	23,0	0,0	0,0
<b>Всего</b>	<b>1172</b>	<b>855</b>	<b>72,9</b>	<b>164,1</b>	<b>2,9</b>	<b>17,5</b>	<b>13,6</b>	<b>55,9</b>

### Племрепродукторы

Крупная белая	233	218	93,6	169,1	2,6	16,0	13,1	59,0
Скороспелая мясная (СМ-1)	11	11	100,0	180,0	3,0	19,0	0,0	0,0
Ландрас	152	112	73,7	164,4	2,7	15,4	11,3	59,0
Дюрок	58	31	53,4	173,4	2,7	15,0	11,8	66,9
Йоркшир	54	39	72,2	156,3	2,6	14,3	10,7	61,8
<b>Всего</b>	<b>508</b>	<b>411</b>	<b>80,9</b>	<b>168,6</b>	<b>2,7</b>	<b>15,9</b>	<b>11,7</b>	<b>61,7</b>

## РЕЗУЛЬТАТЫ КОНТРОЛЬНОГО ОТКОРМА В РАЗРЕЗЕ ХОЗЯЙСТВ

Наименование хозяйства, пол	Всего основных хряков, голов	В том числе оцененных		Средний возраст достижения живой массы 100 кг, дн.	Затраты корма на 1 кг прироста живой массы, кг	Средняя толщина шпика в точке Р1 над 6-7 грудными позвонками, мм	Средняя толщина шпика в точке Р2 над 10-11 ребром, мм	Средняя глубина мышцы в точке Р2, мм
		голов	%					

### Племзаводы Крупная белая

#### Республика Башкортостан

ООО "Уфимский СГЦ"

7                    7    100,0                    158,0                    2,9                    13,2                    0,0                    0,0

ГУСП совхоз "Рошинский"

10                    3    30,0                    172,0                    2,8                    18,0                    0,0                    0,0

#### Республика Бурятия

АО "СВК "Восточно-Сибирский"

7                    7    100,0                    158,0                    2,7                    18,0                    0,0                    0,0

#### Республика Татарстан

ООО "Камский бекон"

21                    21    100,0                    157,0                    2,6                    17,0                    12,0                    65,0

#### Удмуртская Республика

ООО "Кигбаевский Бекон"

6                    6    100,0                    152,0                    2,8                    14,6                    10,2                    57,4

#### Алтайский край

ООО "Алтаймясопром"

11                    11    100,0                    157,0                    2,8                    12,5                    0,0                    0,0

#### Ставропольский край

СХПК "Россия"

23                    22    95,7                    171,0                    2,8                    14,0                    0,0                    0,0

#### Белгородская область

СПК "Колхоз имени Горина"

10                    10    100,0                    160,0                    2,4                    11,8                    0,0                    0,0

ООО "Селекционно-гибридный Центр"

17                    2    11,8                    162,0                    2,4                    17,4                    7,2                    57,1

ООО "Мираторг Белгород"

14                    14    100,0                    158,0                    2,6                    23,4                    0,0                    0,0

## РЕЗУЛЬТАТЫ КОНТРОЛЬНОГО ОТКОРМА В РАЗРЕЗЕ ХОЗЯЙСТВ

Наименование хозяйства, пол	Всего основных хряков, голов	В том числе оцененных		Средний возраст достижения живой массы 100 кг, дн.	Затраты корма на 1 кг прироста живой массы, кг	Средняя толщина шпика в точке Р1 над 6-7 грудными позвонками, мм	Средняя толщина шпика в точке Р2 над 10-11 ребром, мм	Средняя глубина мышцы в точке Р2, мм
		голов	%					

### Воронежская область

ООО "Селекционно-гибридный центр"

32                      32    100,0                      152,0                      2,5                      14,5                      11,5                      57,0

### Кемеровская область

ООО СПК "Чистогорский"

15                      15    100,0                      176,0                      2,8                      19,1                      15,0                      55,5

### Кировская область

СПК племзавод "Соколовка"

33                      33    100,0                      165,0                      2,7                      18,0                      0,0                      0,0

### Курганская область

ООО "Шадринское"

17                      17    100,0                      165,0                      0,0                      16,6                      0,0                      0,0

### Курская область

ООО "Агропромкомплектация-Курск"

6                      6    100,0                      156,0                      2,7                      17,0                      0,0                      0,0

### Орловская область

ООО "Знаменский СГЦ"

26                      11    42,3                      155,0                      2,7                      12,6                      0,0                      0,0

### Пермский край

ООО "Свинокомплекс Пермский"

25                      15    60,0                      193,0                      0,0                      22,0                      0,0                      0,0

### Псковская область

ООО "ВСГЦ"

15                      8    53,3                      154,0                      2,8                      17,8                      12,0                      55,0

### Рязанская область

ООО "Вердазернопродукт"

12                      7    58,3                      162,0                      0,0                      17,0                      13,7                      56,4



## РЕЗУЛЬТАТЫ КОНТРОЛЬНОГО ОТКОРМА В РАЗРЕЗЕ ХОЗЯЙСТВ

Наименование хозяйства, пол	Всего основных хряков, голов	В том числе оцененных		Средний возраст достижения живой массы 100 кг, дн.	Затраты корма на 1 кг прироста живой массы, кг	Средняя толщина шпика в точке Р1 над 6-7 грудными позвонками, мм	Средняя толщина шпика в точке Р2 над 10-11 ребром, мм	Средняя глубина мышцы в точке Р2, мм
		голов	%					
<b>АО "Рязанский свинокомплекс"</b>								
	21	5	23,8	166,0	0,0	13,0	0,0	0,0
<b>Тверская область</b>								
АО "Агрофирма Дмитрова Гора"								
	2	2	100,0	154,0	2,7	15,0	0,0	0,0
<b>Тюменская область</b>								
ЗАО "Племзавод-Юбилейный"								
	35	30	85,7	147,0	2,6	12,8	0,0	56,0
<b>Республика Крым</b>								
ООО "Велес-Крым"								
	5	5	100,0	175,0	2,5	15,3	10,3	53,0
<b>ВСЕГО ПО ПОРОДЕ</b>								
	<b>370</b>	<b>289</b>	<b>78,1</b>	<b>162,0</b>	<b>2,7</b>	<b>16,1</b>	<b>11,5</b>	<b>56,9</b>
<b>Ландрас</b>								
<b>Республика Башкортостан</b>								
ООО "Башкирская мясная компания"								
	18	18	100,0	155,0	2,7	14,0	0,0	0,0
ООО "Уфимский СГЦ" материнская л								
	5	3	60,0	157,0	2,8	14,0	0,0	0,0
ООО "Уфимский СГЦ" отцовская лин								
	3	3	100,0	155,0	2,8	13,2	0,0	0,0
<b>Республика Мордовия</b>								
ООО "Мордовский племенной центр"								
	18	18	100,0	141,0	2,5	11,2	0,0	0,0
<b>Алтайский край</b>								
ООО "Алтаймясопром"								
	14	14	100,0	165,0	2,8	14,3	0,0	0,0
<b>Белгородская область</b>								
СПК "Колхоз имени Горина"								
	11	11	100,0	159,0	2,3	10,9	0,0	0,0

## РЕЗУЛЬТАТЫ КОНТРОЛЬНОГО ОТКОРМА В РАЗРЕЗЕ ХОЗЯЙСТВ

Наименование хозяйства, пол	Всего основных хряков, голов	В том числе оцененных		Средний возраст достижения живой массы 100 кг, дн.	Затраты корма на 1 кг прироста живой массы, кг	Средняя толщина шпика в точке Р1 над 6-7 грудными позвонками, мм	Средняя толщина шпика в точке Р2 над 10-11 ребром, мм	Средняя глубина мышцы в точке Р2, мм
		голов	%					
<b>ООО "Селекционно-гибридный Центр"</b>								
	45	15	33,3	165,0	2,4	14,8	8,3	57,8
<b>Воронежская область</b>								
ООО "Селекционно-гибридный центр"								
	25	25	100,0	154,0	2,6	14,5	11,9	56,7
ООО "АГРОЭКО-Воронеж"								
	17	4	23,5	140,0	2,5	14,1	13,0	57,8
<b>Кемеровская область</b>								
ООО СПК "Чистогорский"								
	15	15	100,0	177,0	2,8	18,2	14,0	55,0
<b>Курская область</b>								
ООО "Агропромкомплектация-Курск"								
	8	8	100,0	158,0	2,7	14,0	0,0	0,0
<b>Липецкая область</b>								
ООО "ОТРАДА ФАРМЗ"								
	8	6	75,0	164,0	0,0	15,0	0,0	0,0
<b>Оренбургская область</b>								
ООО "СГЦ "Вишневский"								
	25	18	72,0	162,0	2,6	15,0	0,0	0,0
<b>Орловская область</b>								
ООО "Знаменский СГЦ"								
	26	11	42,3	152,0	2,7	11,7	0,0	0,0
<b>Псковская область</b>								
ООО "ВСГЦ"								
	34	29	85,3	155,0	2,8	15,9	11,2	55,2
<b>Тверская область</b>								
АО "Агрофирма Дмитрова Гора"								
	4	4	100,0	151,0	2,7	17,0	0,0	0,0

## РЕЗУЛЬТАТЫ КОНТРОЛЬНОГО ОТКОРМА В РАЗРЕЗЕ ХОЗЯЙСТВ

Наименование хозяйства, пол	Всего основных хряков, голов	В том числе оцененных		Средний возраст достижения живой массы 100 кг, дн.	Затраты корма на 1 кг прироста живой массы, кг	Средняя толщина шпика в точке Р1 над 6-7 грудными позвонками, мм	Средняя толщина шпика в точке Р2 над 10-11 ребром, мм	Средняя глубина мышцы в точке Р2, мм
		голов	%					

### Тюменская область

ЗАО "Племзавод-Юбилейный"

30	20	66,7	137,0	2,5	10,4	0,0	60,0
----	----	------	-------	-----	------	-----	------

### ВСЕГО ПО ПОРОДЕ

<b>306</b>	<b>222</b>	<b>72,5</b>	<b>155,7</b>	<b>2,6</b>	<b>14,0</b>	<b>11,7</b>	<b>57,1</b>
------------	------------	-------------	--------------	------------	-------------	-------------	-------------

### Дюрок

### Республика Башкортостан

ООО "Башкирская мясная компания"

47	47	100,0	153,0	2,7	13,4	0,0	0,0
----	----	-------	-------	-----	------	-----	-----

### Республика Мордовия

ООО "Мордовский племенной центр"

52	52	100,0	139,0	2,5	9,5	0,0	0,0
----	----	-------	-------	-----	-----	-----	-----

### Белгородская область

СПК "Колхоз имени Горина"

14	14	100,0	158,0	2,2	10,5	0,0	0,0
----	----	-------	-------	-----	------	-----	-----

ООО "Селекционно-гибридный Центр"

41	18	43,9	152,0	2,3	15,1	10,7	55,5
----	----	------	-------	-----	------	------	------

### Воронежская область

ООО "Селекционно-гибридный центр"

24	24	100,0	150,0	2,5	13,0	10,1	59,4
----	----	-------	-------	-----	------	------	------

ООО "АГРОЭКО-Воронеж"

8	4	50,0	135,0	2,4	13,1	11,5	56,9
---	---	------	-------	-----	------	------	------

### Курская область

ООО "Агропромкомплектация-Курск"

12	12	100,0	144,0	2,7	15,0	0,0	0,0
----	----	-------	-------	-----	------	-----	-----

### Липецкая область

ООО "ОТРАДА ФАРМЗ"

11	4	36,4	156,0	0,0	14,3	0,0	0,0
----	---	------	-------	-----	------	-----	-----

## РЕЗУЛЬТАТЫ КОНТРОЛЬНОГО ОТКОРМА В РАЗРЕЗЕ ХОЗЯЙСТВ

Наименование хозяйства, пол	Всего основных хряков, голов	В том числе оцененных		Средний возраст достижения живой массы 100 кг, дн.	Затраты корма на 1 кг прироста живой массы, кг	Средняя толщина шпика в точке Р1 над 6-7 грудными позвонками, мм	Средняя толщина шпика в точке Р2 над 10-11 ребром, мм	Средняя глубина мышцы в точке Р2, мм
		голов	%					
<b>Оренбургская область</b>								
ООО "СГЦ "Вишневоград"	19	9	47,4	157,0	2,6	14,0	0,0	0,0
<b>Орловская область</b>								
ООО "Знаменский СГЦ"	34	15	44,1	141,0	2,7	11,6	0,0	0,0
<b>Псковская область</b>								
ООО "ВСГЦ"	34	16	47,1	144,0	2,7	12,2	8,0	55,6
<b>Тюменская область</b>								
ЗАО "Племзавод-Юбилейный"	28	20	71,4	140,0	2,4	11,0	0,0	59,0
<b>ВСЕГО ПО ПОРОДЕ</b>								
	<b>324</b>	<b>235</b>	<b>72,5</b>	<b>147,4</b>	<b>2,5</b>	<b>12,7</b>	<b>10,1</b>	<b>57,3</b>
<b>Кемеровская</b>								
<b>Кемеровская область</b>								
ООО СПК "Чистогорский"	10	10	100,0	182,0	3,6	25,7	22,2	47,3
<b>ВСЕГО ПО ПОРОДЕ</b>								
	<b>10</b>	<b>10</b>	<b>100,0</b>	<b>182,0</b>	<b>3,6</b>	<b>25,7</b>	<b>22,2</b>	<b>47,3</b>
<b>Йоркшир</b>								
<b>Республика Башкортостан</b>								
ООО "Башкирская мясная компания"	5	5	100,0	156,0	2,7	14,0	0,0	0,0
<b>Республика Мордовия</b>								
ООО "Мордовский племенной центр"	12	12	100,0	143,0	2,4	11,0	0,0	0,0

## РЕЗУЛЬТАТЫ КОНТРОЛЬНОГО ОТКОРМА В РАЗРЕЗЕ ХОЗЯЙСТВ

Наименование хозяйства, пол	Всего основных хряков, голов	В том числе оцененных		Средний возраст достижения живой массы 100 кг, дн.	Затраты корма на 1 кг прироста живой массы, кг	Средняя толщина шпика в точке Р1 над 6-7 грудными позвонками, мм	Средняя толщина шпика в точке Р2 над 10-11 ребром, мм	Средняя глубина мышцы в точке Р2, мм
		голов	%					
<b>Белгородская область</b>								
ООО "Селекционно-гибридный Центр"								
	49	14	28,6	150,0	2,3	15,1	6,4	67,0
<b>Воронежская область</b>								
ООО "АГРОЭКО-Воронеж"								
	26	6	23,1	144,0	2,8	14,6	13,2	54,9
<b>Липецкая область</b>								
ООО "ОТРАДА ФАРМЗ"								
	15	12	80,0	161,0	0,0	15,8	0,0	0,0
<b>Оренбургская область</b>								
ООО "СГЦ "Вишневы"								
	25	20	80,0	163,0	2,6	14,0	0,0	0,0
<b>Тверская область</b>								
АО "Агрофирма Дмитрова Гора"								
	3	3	100,0	152,0	2,6	12,0	0,0	0,0
<b>ВСЕГО ПО ПОРОДЕ</b>								
	<b>135</b>	<b>72</b>	<b>53,3</b>	<b>152,7</b>	<b>2,6</b>	<b>13,8</b>	<b>9,8</b>	<b>61</b>
<b>Цивильская</b>								
<b>Чувашская Республика</b>								
ФГУП "Колос"								
	27	27	100,0	185,0	3,7	23,0	0,0	0,0
<b>ВСЕГО ПО ПОРОДЕ</b>								
	<b>27</b>	<b>27</b>	<b>100,0</b>	<b>185,0</b>	<b>3,7</b>	<b>23,0</b>	<b>0</b>	<b>0</b>
<b>Племрепродукторы</b>								
<b>Крупная белая</b>								
<b>Республика Саха (Якутия)</b>								
ПТКХ "Сибирь"								
	13	13	100,0	176,0	3,5	0,0	0,0	0,0

## РЕЗУЛЬТАТЫ КОНТРОЛЬНОГО ОТКОРМА В РАЗРЕЗЕ ХОЗЯЙСТВ

Наименование хозяйства, пол	Всего основных хряков, голов	В том числе оцененных		Средний возраст достижения живой массы 100 кг, дн.	Затраты корма на 1 кг прироста живой массы, кг	Средняя толщина шпика в точке Р1 над 6-7 грудными позвонками, мм	Средняя толщина шпика в точке Р2 над 10-11 ребром, мм	Средняя глубина мышцы в точке Р2, мм
		голов	%					
<b>Республика Татарстан</b>								
ООО "Авангард"	4	4	100,0	159,0	2,4	16,7	12,7	54,3
ООО "АГРОФИРМА ЯЛТАУ"	4	4	100,0	171,0	2,7	17,2	13,2	53,8
<b>Красноярский край</b>								
ЗАО "Назаровское"	12	9	75,0	177,0	0,0	14,9	0,0	0,0
<b>Амурская область</b>								
ЗАОр(нп) агрофирма "Партизан"	14	14	100,0	174,0	0,0	21,7	0,0	0,0
<b>Брянская область</b>								
ООО "ДРУЖБА"	9	9	100,0	165,0	2,0	9,7	0,0	0,0
<b>Вологодская область</b>								
Вологодский филиал АО "Шувалово"	7	3	42,9	148,0	2,5	9,2	9,2	56,0
<b>Воронежская область</b>								
ООО спецхоз"Вишневатский"	32	32	100,0	153,0	2,6	14,3	12,0	56,9
ООО "Черкизово-Свиноводство"	4	4	100,0	153,0	2,7	14,9	11,9	55,2
<b>Иркутская область</b>								
СХПК "Усольский свинокомплекс"	30	30	100,0	163,0	2,9	22,0	0,0	0,0
<b>Кировская область</b>								
ОАО племзавод "Октябрьский"	3	3	100,0	166,0	2,7	16,7	0,0	0,0

## РЕЗУЛЬТАТЫ КОНТРОЛЬНОГО ОТКОРМА В РАЗРЕЗЕ ХОЗЯЙСТВ

Наименование хозяйства, пол	Всего основных хряков, голов	В том числе оцененных		Средний возраст достижения живой массы 100 кг, дн.	Затраты корма на 1 кг прироста живой массы, кг	Средняя толщина шпика в точке Р1 над 6-7 грудными позвонками, мм	Средняя толщина шпика в точке Р2 над 10-11 ребром, мм	Средняя глубина мышцы в точке Р2, мм
		голов	%					
АО "Агрофирма "ДОРОНИЧИ"	2	2	100,0	150,0	2,7	12,0	0,0	0,0
ЗАО "Заречье"	8	5	62,5	172,0	2,8	18,2	16,9	66,7
<b>Новгородская область</b>								
ООО "Новгородский бекон"	7	7	100,0	166,0	2,1	14,7	0,0	0,0
<b>Новосибирская область</b>								
АО "Кудряшовское"	6	6	100,0	165,0	2,4	11,6	0,0	0,0
<b>Оренбургская область</b>								
СПК "Птицефабрика Гайская"	8	8	100,0	166,0	2,3	17,0	0,0	0,0
<b>Самарская область</b>								
АО "Северный ключ"	48	48	100,0	169,0	2,9	20,0	0,0	0,0
<b>Свердловская область</b>								
СПК "Пригородное"	12	7	58,3	239,0	0,0	19,4	0,0	0,0
ООО "Агрокомплекс Горноуральский"	10	10	100,0	181,0	2,6	17,0	16,0	70,0
<b>ВСЕГО ПО ПОРОДЕ</b>								
	<b>233</b>	<b>218</b>	<b>93,6</b>	<b>169,1</b>	<b>2,6</b>	<b>16,0</b>	<b>13,1</b>	<b>59</b>
<b>Скороспелая мясная (СМ-1)</b>								
<b>Новосибирская область</b>								
АО племзавод "Учхоз Тулинское"	11	11	100,0	180,0	3,0	19,0	0,0	0,0
<b>ВСЕГО ПО ПОРОДЕ</b>								
	<b>11</b>	<b>11</b>	<b>100,0</b>	<b>180,0</b>	<b>3,0</b>	<b>19,0</b>	<b>0</b>	<b>0</b>
<b>Ландрас</b>								

## РЕЗУЛЬТАТЫ КОНТРОЛЬНОГО ОТКОРМА В РАЗРЕЗЕ ХОЗЯЙСТВ

Наименование хозяйства, пол	Всего основных хряков, голов	В том числе оцененных		Средний возраст достижения живой массы 100 кг, дн.	Затраты корма на 1 кг прироста живой массы, кг	Средняя толщина шпика в точке Р1 над 6-7 грудными позвонками, мм	Средняя толщина шпика в точке Р2 над 10-11 ребром, мм	Средняя глубина мышцы в точке Р2, мм
		голов	%					
<b>Чувашская Республика</b>								
ООО ТП "Сувар-2"								
	15	6	40,0	154,0	2,6	15,1	0,0	0,0
<b>Краснодарский край</b>								
ООО "Кубанский бекон"								
	12	12	100,0	158,0	2,8	16,0	0,0	68,0
<b>Красноярский край</b>								
ЗАО "Назаровское"								
	8	7	87,5	171,0	0,0	14,5	0,0	0,0
<b>Вологодская область</b>								
Вологодский филиал АО "Шувалово"								
	7	2	28,6	148,0	2,6	9,0	9,4	55,8
<b>Иркутская область</b>								
СХПК "Усольский свинокомплекс"								
	25	25	100,0	163,0	2,8	21,0	0,0	0,0
<b>Калужская область</b>								
ООО "ЭКО ФЕРМА "Климовская"								
	3	1	33,3	159,0	2,4	13,9	10,8	56,7
<b>Камчатский край</b>								
ООО "Агротек"								
	7	3	42,9	142,0	2,6	12,2	0,0	0,0
<b>Кировская область</b>								
СПК племзавод "КРАСНЫЙ ОКТЯБРЬ"								
	23	23	100,0	167,0	2,8	16,9	0,0	0,0
<b>Новгородская область</b>								
ООО "НОВСВИН"								
	2	2	100,0	153,0	2,8	13,0	11,0	57,5



## РЕЗУЛЬТАТЫ КОНТРОЛЬНОГО ОТКОРМА В РАЗРЕЗЕ ХОЗЯЙСТВ

Наименование хозяйства, пол	Всего основных хряков, голов	В том числе оцененных		Средний возраст достижения живой массы 100 кг, дн.	Затраты корма на 1 кг прироста живой массы, кг	Средняя толщина шпика в точке Р1 над 6-7 грудными позвонками, мм	Средняя толщина шпика в точке Р2 над 10-11 ребром, мм	Средняя глубина мышцы в точке Р2, мм
		голов	%					
<b>Пермский край</b>								
ООО "Свинокомплекс Пермский"								
	19	14	73,7	163,0	0,0	13,0	0,0	0,0
<b>Рязанская область</b>								
ООО "Вердазернопродукт"								
	19	11	57,9	157,0	0,0	17,2	13,9	57,0
<b>Свердловская область</b>								
СПК "Пригородное"								
	10	4	40,0	226,0	0,0	18,1	0,0	0,0
<b>Тюменская область</b>								
ЗАО "АПКК Рошинский"								
	2	2	100,0	176,0	3,3	20,4	0,0	0,0
<b>ВСЕГО ПО ПОРОДЕ</b>								
	<b>152</b>	<b>112</b>	<b>73,7</b>	<b>164,4</b>	<b>2,7</b>	<b>15,4</b>	<b>11,3</b>	<b>59</b>
<b>Дюрок</b>								
<b>Чувашская Республика</b>								
ООО ТП "Сувар-2"								
	12	4	33,3	154,0	2,6	15,2	0,0	0,0
<b>Краснодарский край</b>								
ООО "Кубанский бекон"								
	10	10	100,0	156,0	2,7	15,6	0,0	66,9
<b>Красноярский край</b>								
ЗАО "Назаровское"								
	9	4	44,4	170,0	0,0	14,0	0,0	0,0
<b>Пермский край</b>								
ООО "Свинокомплекс Пермский"								
	17	12	70,6	165,0	0,0	13,0	0,0	0,0

## РЕЗУЛЬТАТЫ КОНТРОЛЬНОГО ОТКОРМА В РАЗРЕЗЕ ХОЗЯЙСТВ

Наименование хозяйства, пол	Всего основных хряков, голов	В том числе оцененных		Средний возраст достижения живой массы 100 кг, дн.	Затраты корма на 1 кг прироста живой массы, кг	Средняя толщина шпика в точке Р1 над 6-7 грудными позвонками, мм	Средняя толщина шпика в точке Р2 над 10-11 ребром, мм	Средняя глубина мышцы в точке Р2, мм
		голов	%					
<b>Свердловская область</b>								
СПК "Пригородное"	10	1	10,0	222,0	0,0	17,4	0,0	0,0
<b>ВСЕГО ПО ПОРОДЕ</b>								
	<b>58</b>	<b>31</b>	<b>53,4</b>	<b>173,4</b>	<b>2,7</b>	<b>15,0</b>	<b>0</b>	<b>66,9</b>
<b>Йоркшир</b>								
<b>Чувашская Республика</b>								
ООО ТП "Сувар-2"	18	9	50,0	155,0	2,6	15,1	0,0	0,0
<b>Краснодарский край</b>								
ООО "Кубанский бекон"	6	6	100,0	157,0	2,8	16,7	0,0	68,5
<b>Красноярский край</b>								
ЗАО "Назаровское"	13	13	100,0	177,0	0,0	14,7	0,0	0,0
<b>Волгоградская область</b>								
КХК АО "Краснодонское"	3	2	66,7	146,0	2,3	13,0	0,0	0,0
<b>Камчатский край</b>								
ООО "Агротек"	8	3	37,5	142,0	2,6	11,9	0,0	0,0
<b>Новгородская область</b>								
ООО "НОВСВИН"	3	3	100,0	153,0	2,8	12,7	10,7	55,0
<b>Ульяновская область</b>								
ООО "РОС-Бекон"	3	3	100,0	164,0	2,5	16,0	0,0	0,0
<b>ВСЕГО ПО ПОРОДЕ</b>								
	<b>54</b>	<b>39</b>	<b>72,2</b>	<b>168,6</b>	<b>2,7</b>	<b>15,9</b>	<b>11,5</b>	<b>61,8</b>

**ПРОДАЖА ПЛЕМЕННОГО МОЛОДНЯКА ПЛЕМЗАВОДАМИ И  
ПЛЕМРЕПРОДУКТОРАМИ ПО ПОРОДАМ ЗА 2018 ГОД**

Область, край, республика, порода	Всего, голов	В том числе	
		Племзаводы	Племрепродукторы
<b>ВСЕГО</b>	<b>121318</b>	<b>100598</b>	<b>20720</b>
Крупная белая	63920	49389	14531
Скороспелая мясная (СМ-1)	633		633
Ландрас	8828	4226	4602
Дюрок	2655	2488	110
Йоркшир	45339	44495	844
<b>Республика Башкортостан</b>			
Крупная белая	229	229	
Ландрас	30	30	
Дюрок	57		
Йоркшир	11146	11146	
<b>Республика Бурятия</b>			
Крупная белая	1127	1127	
<b>Республика Мордовия</b>			
Ландрас	2002	2002	
Дюрок	1054	1054	
Йоркшир	8426	8426	
<b>Республика Саха (Якутия)</b>			
Крупная белая	102		102
<b>Республика Татарстан</b>			
Крупная белая	7		7
<b>Удмуртская Республика</b>			
Крупная белая	5933	5933	
<b>Чувашская Республика</b>			
Ландрас	29		29
Дюрок	35		35
Йоркшир	61		61
<b>Краснодарский край</b>			
Ландрас	20		20
Дюрок	72		72
Йоркшир	695		695
<b>Ставропольский край</b>			
Крупная белая	912	912	

**ПРОДАЖА ПЛЕМЕННОГО МОЛОДНЯКА ПЛЕМЗАВОДАМИ И  
ПЛЕМРЕПРОДУКТОРАМИ ПО ПОРОДАМ ЗА 2018 ГОД**

Область, край, республика, порода	Всего, голов	В том числе	
		Племзаводы	Племрепродукторы
<b>Амурская область</b>			
Крупная белая	347		347
<b>Белгородская область</b>			
Крупная белая	9569	9569	
Ландрас	131	131	
Дюрок	26	26	
Йоркшир	324	324	
<b>Брянская область</b>			
Крупная белая	170		170
<b>Вологодская область</b>			
Крупная белая	688		688
Ландрас	459		459
<b>Воронежская область</b>			
Крупная белая	948	948	
Ландрас	64	64	
Дюрок	272	272	
Йоркшир	1858	1858	
<b>Иркутская область</b>			
Крупная белая	2136		2136
Ландрас	1835		1835
<b>Калужская область</b>			
Крупная белая	1387		1387
Ландрас	1788		1788
<b>Кемеровская область</b>			
Крупная белая	386	386	
Ландрас	278	278	
<b>Кировская область</b>			
Крупная белая	40	7	33
Ландрас	57		57
<b>Курганская область</b>			
Крупная белая	2731	2731	
<b>Курская область</b>			
Крупная белая	21327	17986	3341

**ПРОДАЖА ПЛЕМЕННОГО МОЛОДНЯКА ПЛЕМЗАВОДАМИ И  
ПЛЕМРЕПРОДУКТОРАМИ ПО ПОРОДАМ ЗА 2018 ГОД**

Область, край, республика, порода	Всего, голов	В том числе	
		Племзаводы	Племрепродукторы
Ландрас	218	150	68
Дюрок	339	339	
<b>Липецкая область</b>			
Ландрас	742	742	
Дюрок	299	299	
Йоркшир	5908	5908	
<b>Нижегородская область</b>			
Крупная белая	324		324
<b>Новгородская область</b>			
Ландрас	95		95
Йоркшир	88		88
<b>Новосибирская область</b>			
Скороспелая мясная (СМ-1)	633		633
<b>Оренбургская область</b>			
Крупная белая	47		47
Ландрас	331	331	
Дюрок	55	55	
Йоркшир	7079	7079	
<b>Орловская область</b>			
Крупная белая	584	584	
Ландрас	47	47	
Дюрок	144	144	
<b>Пермский край</b>			
Крупная белая	1116	1116	
<b>Псковская область</b>			
Крупная белая	3974	3974	
Ландрас	234	234	
Дюрок	230	230	
<b>Рязанская область</b>			
Крупная белая	1167	1167	
Ландрас	221		221
<b>Самарская область</b>			
Крупная белая	5676		5676

**ПРОДАЖА ПЛЕМЕННОГО МОЛОДНЯКА ПЛЕМЗАВОДАМИ И  
ПЛЕМРЕПРОДУКТОРАМИ ПО ПОРОДАМ ЗА 2018 ГОД**

Область, край, республика, порода	Всего, голов	В том числе	
		Племзаводы	Племрепродукторы
<b>Свердловская область</b>			
Дюрок	2		2
<b>Тамбовская область</b>			
Крупная белая	273		273
<b>Тверская область</b>			
Крупная белая	2612	2612	
Ландрас	14	14	
Йоркшир	8986	8986	
<b>Тульская область</b>			
Дюрок	1		1
<b>Тюменская область</b>			
Крупная белая	97	97	
Ландрас	155	125	30
Дюрок	69	69	
<b>Республика Крым</b>			
Крупная белая	11	11	

**ПРОДАЖА ПЛЕМЕННОГО МОЛОДНЯКА ПЛЕМЗАВОДАМИ И  
ПЛЕМРЕПРОДУКТОРАМИ ПО ПОРОДАМ В РАЗРЕЗЕ ХОЗЯЙСТВ ЗА 2018 ГОД**

Область, край, республика, хозяйство	Продано, голов				Всего, голов	
	хрячки	на100 маток	свинки	на100 маток	2018 г	на100 маток

**Племзаводы  
Крупная белая**

**Республика Башкортостан**

ООО "Уфимский СГЦ"	30	4,1	49	6,6	79	10,7
ГУСП совхоз "Роцинский"	100	22,2	50	11,1	150	33,3

**Республика Бурятия**

АО "СВК "Восточно-Сибирский"	1	0,1	1126	93,2	1127	93,3
------------------------------	---	-----	------	------	------	------

**Удмуртская Республика**

ООО "Кигбаевский Бекон"			5933	1797,9	5933	1797,9
-------------------------	--	--	------	--------	------	--------

**Ставропольский край**

СХПК "Россия"	45	18,4	867	353,9	912	372,2
---------------	----	------	-----	-------	-----	-------

**Белгородская область**

СПК "Колхоз имени Горина"	27	3,8			27	3,8
ООО "Селекционно-гибридный Центр"			5252	710,7	5252	710,7
ООО "Мираторг Белгород"	14	1,9	4276	593,9	4290	595,8

**Воронежская область**

ООО "Селекционно-гибридный центр"	21	0,9	927	38,7	948	39,5
-----------------------------------	----	-----	-----	------	-----	------

**Кемеровская область**

ООО СПК "Чистогорский"	88	16,3	298	55,2	386	71,5
------------------------	----	------	-----	------	-----	------

**Кировская область**

СПК племзавод "Соколовка"			7	2,6	7	2,6
---------------------------	--	--	---	-----	---	-----

**Курганская область**

ООО "Шадринское"	399	110,8	2332	647,8	2731	758,6
------------------	-----	-------	------	-------	------	-------

**Курская область**

ООО "Агропромкомплектация-Курск"	138	4,7	17848	610,2	17986	614,9
----------------------------------	-----	-----	-------	-------	-------	-------

**Орловская область**

ООО "Знаменский СГЦ"	37	2,7	547	40,1	584	42,8
----------------------	----	-----	-----	------	-----	------

**Пермский край**

ООО "Свинокомплекс Пермский"			1116	110,4	1116	110,4
------------------------------	--	--	------	-------	------	-------

**ПРОДАЖА ПЛЕМЕННОГО МОЛОДНЯКА ПЛЕМЗАВОДАМИ И  
ПЛЕМРЕПРОДУКТОРАМИ ПО ПОРОДАМ В РАЗРЕЗЕ ХОЗЯЙСТВ ЗА 2018 ГОД**

Область, край, республика, хозяйство	Продано, голов				Всего, голов	
	хрячки	на100 маток	свинки	на100 маток	2018 г	на100 маток
<b>Псковская область</b>						
ООО "ВСГЦ"	29	0,7	3945	93,9	3974	94,6
<b>Рязанская область</b>						
ООО "Вердазернопродукт"			1160	46,7	1160	46,7
АО "Рязанский свинокомплекс"	5	0,5	2	0,2	7	0,6
<b>Тверская область</b>						
АО "Агрофирма Дмитрова Гора"	2	0,3	2610	388,4	2612	388,7
<b>Тюменская область</b>						
ЗАО "Племзавод-Юбилейный"	27	12,1	70	31,3	97	43,3
<b>Республика Крым</b>						
ООО "Велес-Крым"	5	2,1	6	2,5	11	4,6
<b>Ландрас</b>						
<b>Республика Башкортостан</b>						
ООО "Башкирская мясная компания"						
ООО "Уфимский СГЦ" материнская л	20	6,1			20	6,1
ООО "Уфимский СГЦ" отцовская лин	10	4,3			10	4,3
<b>Республика Мордовия</b>						
ООО "Мордовский племенной центр"	5	1	1997	384	2002	385
<b>Белгородская область</b>						
СПК "Колхоз имени Горина"	23	5,1			23	5,1
ООО "Селекционно-гибридный Центр"			108	47	108	47
<b>Воронежская область</b>						
ООО "Селекционно-гибридный центр"	27	6,7	20	5	47	11,7
ООО "АГРОЭКО-Воронеж"	17	3,9			17	3,9
<b>Кемеровская область</b>						
ООО СПК "Чистогорский"	63	15,8	215	53,8	278	69,5
<b>Курская область</b>						
ООО "Агропромкомплектация-Курск"	10	4,8	140	66,7	150	71,4



**ПРОДАЖА ПЛЕМЕННОГО МОЛОДНЯКА ПЛЕМЗАВОДАМИ И  
ПЛЕМРЕПРОДУКТОРАМИ ПО ПОРОДАМ В РАЗРЕЗЕ ХОЗЯЙСТВ ЗА 2018 ГОД**

Область, край, республика, хозяйство	Продано, голов				Всего, голов	
	хрячки	на100 маток	свинки	на100 маток	2018 г	на100 маток
<b>Липецкая область</b> ООО "ОТРАДА ФАРМЗ"	95	23,6	647	160,9	742	184,6
<b>Оренбургская область</b> ООО "СГЦ "Вишневатский"	52	12,1	279	64,9	331	77
<b>Орловская область</b> ООО "Знаменский СГЦ"	47	3,6			47	3,6
<b>Псковская область</b> ООО "ВСГЦ"	28	6,9	206	50,7	234	57,6
<b>Тверская область</b> АО "Агрофирма Дмитрова Гора"	14	6,9			14	6,9
<b>Тюменская область</b> ЗАО "Племзавод-Юбилейный"	36	2,1	89	5,1	125	7,2
<b>Дюрок</b>						
<b>Республика Башкортостан</b> ООО "Башкирская мясная компания"						
<b>Республика Мордовия</b> ООО "Мордовский племенной центр"	5	1,5	1049	308,5	1054	310
<b>Белгородская область</b> СПК "Колхоз имени Горина"	26	7,5			26	7,5
<b>Воронежская область</b> ООО "Селекционно-гибридный центр"	104	34,7	3	1	107	35,7
ООО "АГРОЭКО-Воронеж"	165	53,1			165	53,1
<b>Курская область</b> ООО "Агропромкомплектация-Курск"	12	3,9	327	107,2	339	111,1
<b>Липецкая область</b> ООО "ОТРАДА ФАРМЗ"	299	96,5			299	96,5
<b>Оренбургская область</b> ООО "СГЦ "Вишневатский"	55	16,5			55	16,5

**ПРОДАЖА ПЛЕМЕННОГО МОЛОДНЯКА ПЛЕМЗАВОДАМИ И  
ПЛЕМРЕПРОДУКТОРАМИ ПО ПОРОДАМ В РАЗРЕЗЕ ХОЗЯЙСТВ ЗА 2018 ГОД**

Область, край, республика, хозяйство	Продано, голов				Всего, голов	
	хрячки	на100 маток	свинки	на100 маток	2018 г	на100 маток
<b>Орловская область</b>						
ООО "Знаменский СГЦ"	144	38,4			144	38,4
<b>Псковская область</b>						
ООО "ВСГЦ"	230	74,9			230	74,9
<b>Тюменская область</b>						
ЗАО "Племзавод-Юбилейный"	27	11,7	42	18,3	69	30
<b>Йоркшир</b>						
<b>Республика Башкортостан</b>						
ООО "Башкирская мясная компания"			11146	418,4	11146	418,4
<b>Республика Мордовия</b>						
ООО "Мордовский племенной центр"	5	0,2	8421	408,8	8426	409
<b>Белгородская область</b>						
ООО"Селекционно-гибридный Центр"	132	43,1	192	62,7	324	105,9
<b>Воронежская область</b>						
ООО "АГРОЭКО-Воронеж"	30	1,8	1828	110,8	1858	112,6
<b>Липецкая область</b>						
ООО "ОТРАДА ФАРМЗ"	40	2,7	5868	398,4	5908	401,1
<b>Оренбургская область</b>						
ООО "СГЦ "Вишневский"	44	1,4	7035	228,8	7079	230,2
<b>Тверская область</b>						
АО "Агрофирма Дмитрова Гора"			8986	553,3	8986	553,3
<b>Племрепродукторы</b>						
<b>Крупная белая</b>						
<b>Республика Саха (Якутия)</b>						
ПТКХ "Сибирь"	28	13	74	34,4	102	47,4
<b>Республика Татарстан</b>						
ООО "Авангард"	7	2,2			7	2,2

**ПРОДАЖА ПЛЕМЕННОГО МОЛОДНЯКА ПЛЕМЗАВОДАМИ И  
ПЛЕМРЕПРОДУКТОРАМИ ПО ПОРОДАМ В РАЗРЕЗЕ ХОЗЯЙСТВ ЗА 2018 ГОД**

Область, край, республика, хозяйство	Продано, голов				Всего, голов	
	хрячки	на100 маток	свинки	на100 маток	2018 г	на100 маток
<b>Амурская область</b>						
ЗАОр(нп) агрофирма "Партизан"	2	1,3	345	230	347	231,3
<b>Брянская область</b>						
ООО "ДРУЖБА"			170	21,6	170	21,6
<b>Вологодская область</b>						
Вологодский филиал АО "Шувалово"	24	4,2	664	117,1	688	121,3
<b>Иркутская область</b>						
СХПК "Усольский свинокомплекс"	26	4,3	2110	348,2	2136	352,5
<b>Калужская область</b>						
ООО "ЭКО ФЕРМА "Климовская"			1387	392,9	1387	392,9
<b>Кировская область</b>						
АО "Агрофирма "ДОРОНИЧИ"	6	2,1			6	2,1
ЗАО "Заречье"	7	3,9	20	11,1	27	15
<b>Курская область</b>						
ООО "ТОПИГС СиАйЭс"	300	40,7	3041	412,6	3341	453,3
<b>Нижегородская область</b>						
ООО "Агрофирма "Металлург"	60	13	264	57,1	324	70,1
<b>Оренбургская область</b>						
СПК "Птицефабрика Гайская"	12	11,9	35	34,7	47	46,5
<b>Самарская область</b>						
АО "Северный ключ"	10	0,5	5666	283,3	5676	283,8
<b>Тамбовская область</b>						
ООО "Центральное"	9	3,7	120	49	129	52,7
Колхоз-племзавод им. Ленина	7	2,8	137	54,2	144	56,9
<b>Скороспелая мясная (СМ-1)</b>						
<b>Новосибирская область</b>						
АО племзавод "Учхоз Тулинское"	53	44,2	580	483,3	633	527,5

**ПРОДАЖА ПЛЕМЕННОГО МОЛОДНЯКА ПЛЕМЗАВОДАМИ И  
ПЛЕМРЕПРОДУКТОРАМИ ПО ПОРОДАМ В РАЗРЕЗЕ ХОЗЯЙСТВ ЗА 2018 ГОД**

Область, край, республика, хозяйство	Продано, голов				Всего, голов	
	хрячки	на100 маток	свинки	на100 маток	2018 г	на100 маток

**Ландрас**

**Чувашская Республика**

ООО ТП "Сувар-2" 2 1,1 27 14,7 29 15,8

**Краснодарский край**

ООО "Кубанский бекон" 20 14,7 20 14,7

**Вологодская область**

Вологодский филиал АО "Шувалово" 22 8,4 437 166,8 459 175,2

**Иркутская область**

СХПК "Усольский свинокомплекс" 35 5,7 1800 291,3 1835 296,9

**Калужская область**

ООО "ЭКО ФЕРМА "Климовская" 3 0,9 1785 517,4 1788 518,3

**Кировская область**

СПК племзавод "КРАСНЫЙ ОКТЯБРЬ" 8 3,2 49 19,6 57 22,8

**Курская область**

ООО "ТОПИГС СиАйЭс" 68 52,7 68 52,7

**Новгородская область**

ООО "НОВСВИН" 17 5,6 78 25,8 95 31,5

**Рязанская область**

ООО "Вердазернопродукт" 221 59,2 221 59,2

**Тюменская область**

ЗАО "АПКК Роцинский" 8 20,5 22 56,4 30 76,9

**Дюрок**

**Чувашская Республика**

ООО ТП "Сувар-2" 8 6,1 27 20,6 35 26,7

**Краснодарский край**

ООО "Кубанский бекон" 72 75 72 75

**ПРОДАЖА ПЛЕМЕННОГО МОЛОДНЯКА ПЛЕМЗАВОДАМИ И  
ПЛЕМРЕПРОДУКТОРАМИ ПО ПОРОДАМ В РАЗРЕЗЕ ХОЗЯЙСТВ ЗА 2018 ГОД**

Область, край, республика, хозяйство	Продано, голов				Всего, голов	
	хрячки	на100 маток	свинки	на100 маток	2018 г	на100 маток

**Свердловская область**

СПК "Пригородное"	2	2,5			2	2,5
-------------------	---	-----	--	--	---	-----

**Тульская область**

ООО "ПХ "Лазаревское"	1	0,9			1	0,9
-----------------------	---	-----	--	--	---	-----

**Йоркшир**

**Чувашская Республика**

ООО ТП "Сувар-2"	6	1,9	55	17,5	61	19,4
------------------	---	-----	----	------	----	------

**Краснодарский край**

ООО "Кубанский бекон"	35	10,4	660	195,8	695	206,2
-----------------------	----	------	-----	-------	-----	-------

**Новгородская область**

ООО "НОВСВИН"	15	4,9	73	23,9	88	28,9
---------------	----	-----	----	------	----	------

## СО Д Е Р Ж А Н И Е

	Стр.
1. Развитие племенной базы отечественного свиноводства в Российской Федерации по состоянию на 01.01.2019 г.	3
<b>Первый раздел</b>	
<b>«ИНФОРМАЦИЯ О СОСТОЯНИИ СВИНОВОДСТВА РОССИИ НА 01.01.2019 г.»</b>	13
2. Наличие свиней в хозяйствах всех категорий и сельскохозяйственных предприятиях в Российской Федерации на конец года	14
3. Наличие свиней в хозяйствах населения и в крестьянских (фермерских) хозяйствах, индивидуальных предпринимателей в РФ на конец года	16
4. Наличие основных и проверяемых свиноматок во всех категориях хозяйств на конец года	18
5. Численность основных свиноматок в сельскохозяйственных организациях на конец года	20
6. Получено поросят в сельскохозяйственных организациях на конец года	22
7. Получено поросят на один опорос в сельскохозяйственных организациях на конец года	24
8. Получено поросят в сельскохозяйственных организациях в расчете на 100 маток	26
9. Среднесуточные привесы свиней на выращивании и откорме в сельскохозяйственных организациях	28
10. Выращено свиней в расчете на 1 голову в сельскохозяйственных организациях	30
11. Средняя живая масса свиней, произведенных на убой в сельскохозяйственных организациях	32
12. Произведено (выращено) свиней (в живой массе) в сельскохозяйственных организациях	34
13. Продано свиней на убой (в живой массе) в сельскохозяйственных организациях	36
14. Структура стада свиней по категориям хозяйств на конец 2018 года	38
<b>Второй раздел</b>	
<b>«ПЛЕМЕННАЯ БАЗА СВИНОВОДСТВА ПО ВСЕМ КАТЕГОРИЯМ ХОЗЯЙСТВ И РЕГИОНАМ РОССИИ»</b>	41
15. Количество племенных хозяйств по свиноводству на начало года	42
16. Количество выданных лицензий по категориям племенных хозяйств на начало года	43
17. Породный состав пробонитированного поголовья свиней по Российской Федерации	44
18. Породный состав пробонитированного поголовья свиней по регионам и округам	45
19. Классный состав пробонитированного поголовья основных и проверяемых хряков по всем категориям хозяйств и породам в РФ	52
20. Классный состав пробонитированного поголовья основных и проверяемых свиноматок по всем категориям хозяйств и породам в РФ	53
21. Классный состав пробонитированного поголовья ремонтных хряков по всем категориям хозяйств и породам РФ	54
22. Классный состав пробонитированного поголовья ремонтных свинок по всем категориям хозяйств и породам в РФ	55
23. Классный состав пробонитированных основных и проверяемых хряков по породам в племенных хозяйствах РФ	56

	СТР
24. Классный состав пробонитированных основных и проверяемых свиноматок по породам в племенных хозяйствах РФ	57
25. Классный состав пробонитированных ремонтных хрячков по породам в племенных хозяйствах РФ	58
26. Классный состав пробонитированных ремонтных свинок по породам в племенных хозяйствах РФ	59
27. Воспроизводительные качества основных свиноматок по породам во всех категориях хозяйств	60
28. Воспроизводительные качества основных свиноматок, разводимых в племенных хозяйствах по породам	61
29. Воспроизводительные качества свиноматок по породам в разрезе областей и федеральных округов	62
<b>ТРЕТИЙ РАЗДЕЛ</b>	
<b><i>«ИТОГИ РАБОТЫ ПЛЕМЕННЫХ ЗАВОДОВ И ПЛЕМЕННЫХ РЕПРОДУКТОРОВ»</i></b>	
30. Классный состав пробонитированных основных и проверяемых хрячков в племенных хозяйствах	69
31. Классный состав пробонитированных основных и проверяемых свиноматок в племенных хозяйствах	77
32. Классный состав пробонитированных ремонтных хрячков в племенных хозяйствах	85
33. Классный состав пробонитированных ремонтных свинок в племенных хозяйствах	92
34. Воспроизводительные качества основных свиноматок в племенных заводах и племенных репродукторах по породам	100
35. Воспроизводительные качества основных свиноматок в племенных заводах и племенных репродукторах по регионам	109
36. Продуктивность первоопоросок, введенных в основное стадо в племенных заводах и племенных репродукторах	125
37. Прижизненная оценка ремонтного молодняка в племенных хозяйствах (100 кг)	134
38. Результаты контрольного откорма в разрезе пород свиней, разводимых в России	149
39. Результаты контрольного откорма в разрезе хозяйств	150
38. Продажа племенного молодняка племзаводами и племрепродукторами по породам за 2018 год	162
39. Продажа племенного молодняка племзаводами и племрепродукторами по породам в разрезе хозяйств за 2018 год	166
Содержание	173

Заказ N 4

Объем 8.7 п. л.

Тираж 300 экз.

---

Типография ФГБНУ ВНИИплем